



VT01



Vivienda de 6,10m de ancho adosada "esquina", con planta sótano y aparcamiento comunitario.

VT02



Vivienda de 6,30m de ancho adosada "central", con planta sótano y aparcamiento comunitario.

VT03



Vivienda de 6,30m de ancho adosada "junta", con planta sótano y aparcamiento comunitario.

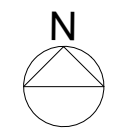

Nota: La presente distribución está supeditada a posibles variaciones derivadas de la estructura definitiva.



30 Viviendas unifamiliares adosadas con zonas comunes.
 Calle de las Cuatro Peñas nº4 - Manzanares el Real
 Abril 2026

Plano de tipologías de viviendas

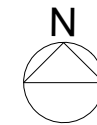

Nota: La presente distribución está supeditada a posibles variaciones derivadas de la estructura definitiva.



30 Viviendas unifamiliares adosadas con zonas comunes.
 Calle de las Cuatro Peñas nº4 - Manzanares el Real
 Abril 2026

Planta sótano de conjunto



Nota: La presente distribución está supeditada a posibles variaciones derivadas de la estructura definitiva.



30 Viviendas unifamiliares adosadas con zonas comunes.
 Calle de las Cuatro Peñas nº4 - Manzanares el Real
 Abril 2026

Planta baja de conjunto

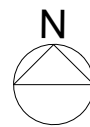

Nota: La presente distribución está supeditada a posibles variaciones derivadas de la estructura definitiva.



30 Viviendas unifamiliares adosadas con zonas comunes.
Calle de las Cuatro Peñas nº4 - Manzanares el Real
Abril 2026

Planta primera de conjunto



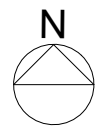

Nota: La presente distribución está supeditada a posibles variaciones derivadas de la estructura definitiva.



30 Viviendas unifamiliares adosadas con zonas comunes.
 Calle de las Cuatro Peñas nº4 - Manzanares el Real
 Abril 2026

Planta cubierta de conjunto



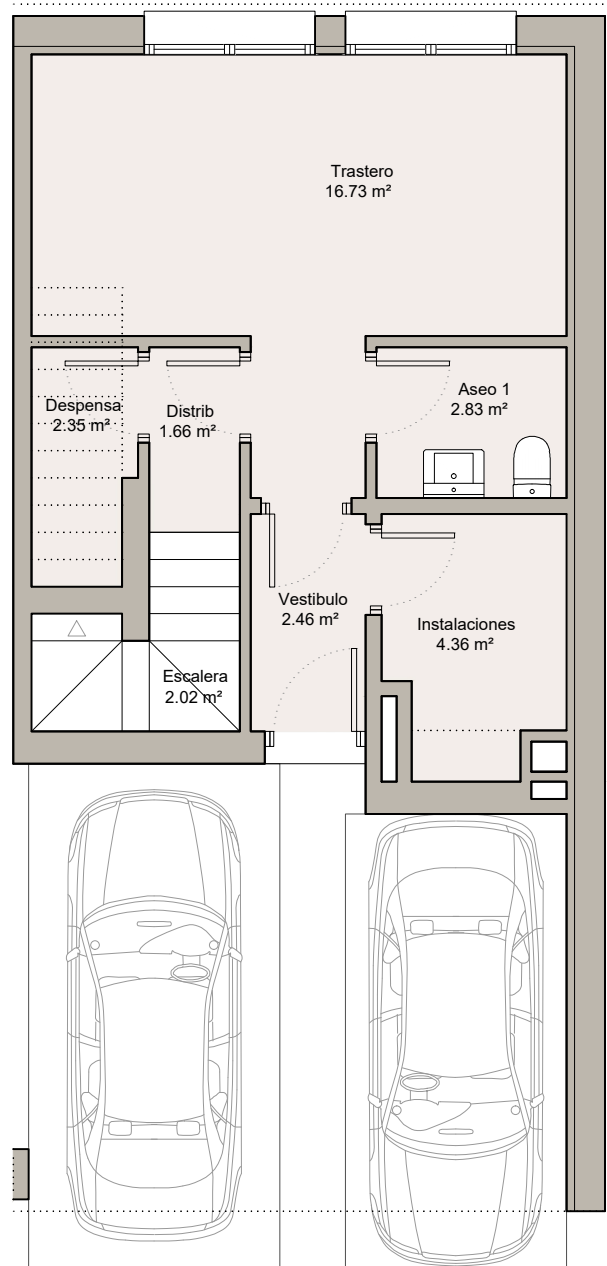

VIVIENDA 01
(PS+PB+P1º)

PLANTA SÓTANO

Superficie Construida: 44.88m²
Superficie Útil: 32,41 m²

S. CONSTRUIDA TOTAL VIVIENDA: 188,88m²
S. ÚTIL TOTAL VIVIENDA: 148,96m²

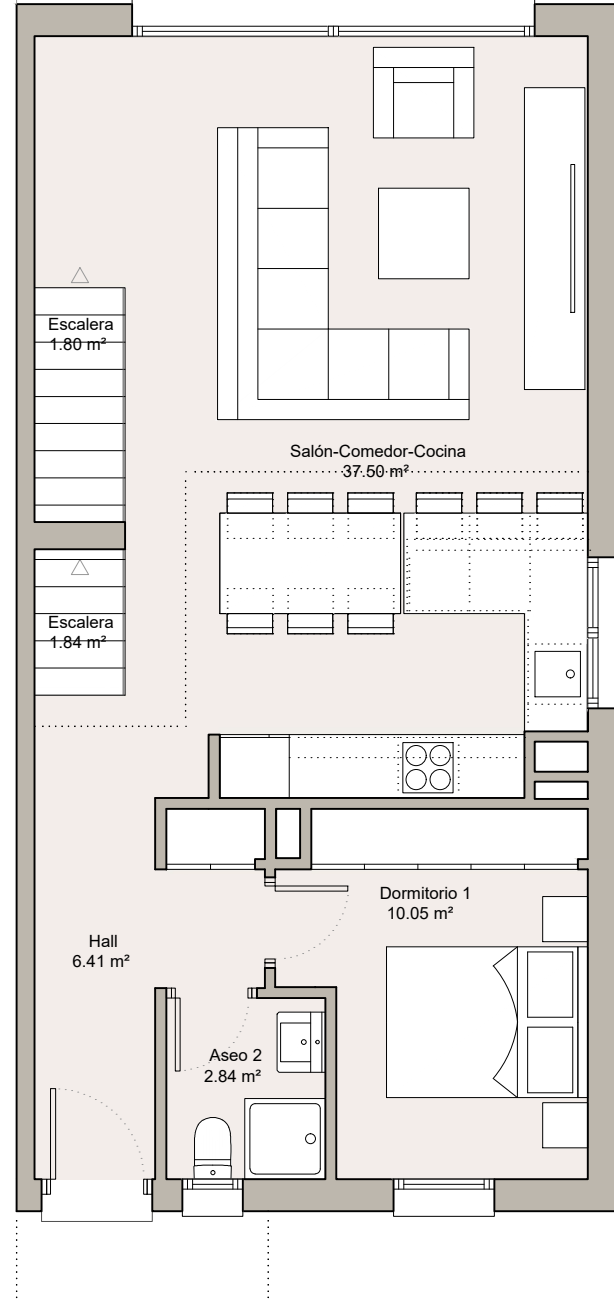

PLANTA BAJA

Superficie Construida: 72.00m²
Superficie Útil: 60,44m²

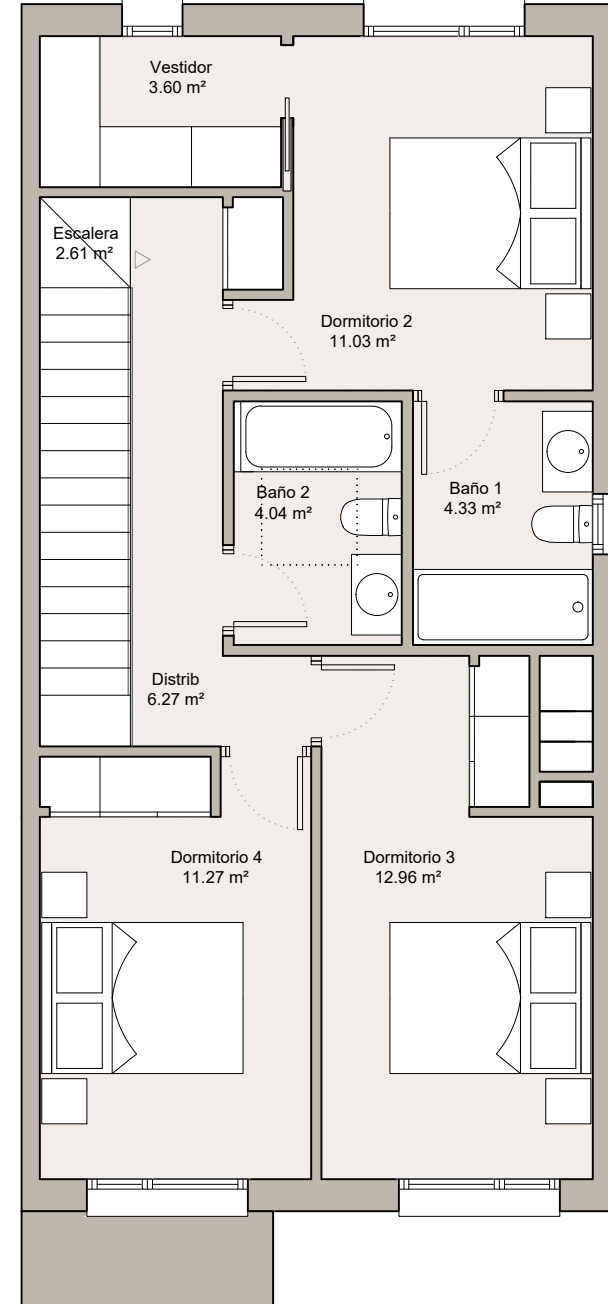

PLANTA PRIMERA

Superficie Construida: 72.00m²
Superficie Útil: 56,11m²

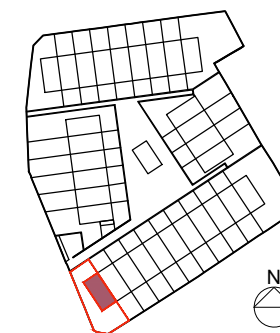
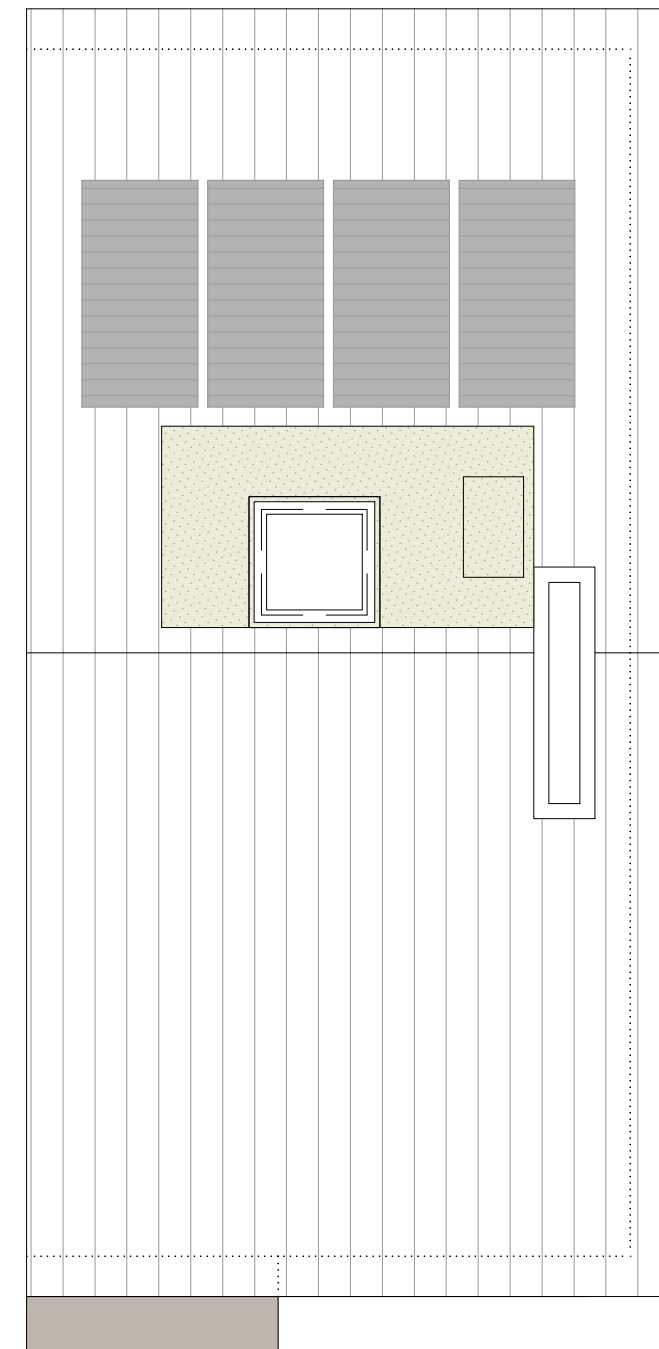

Nota: La presente distribución está supeditada a posibles variaciones derivadas de la estructura definitiva.

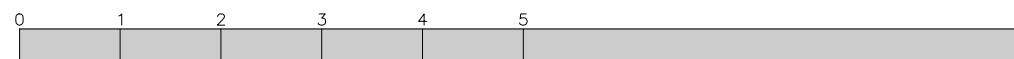

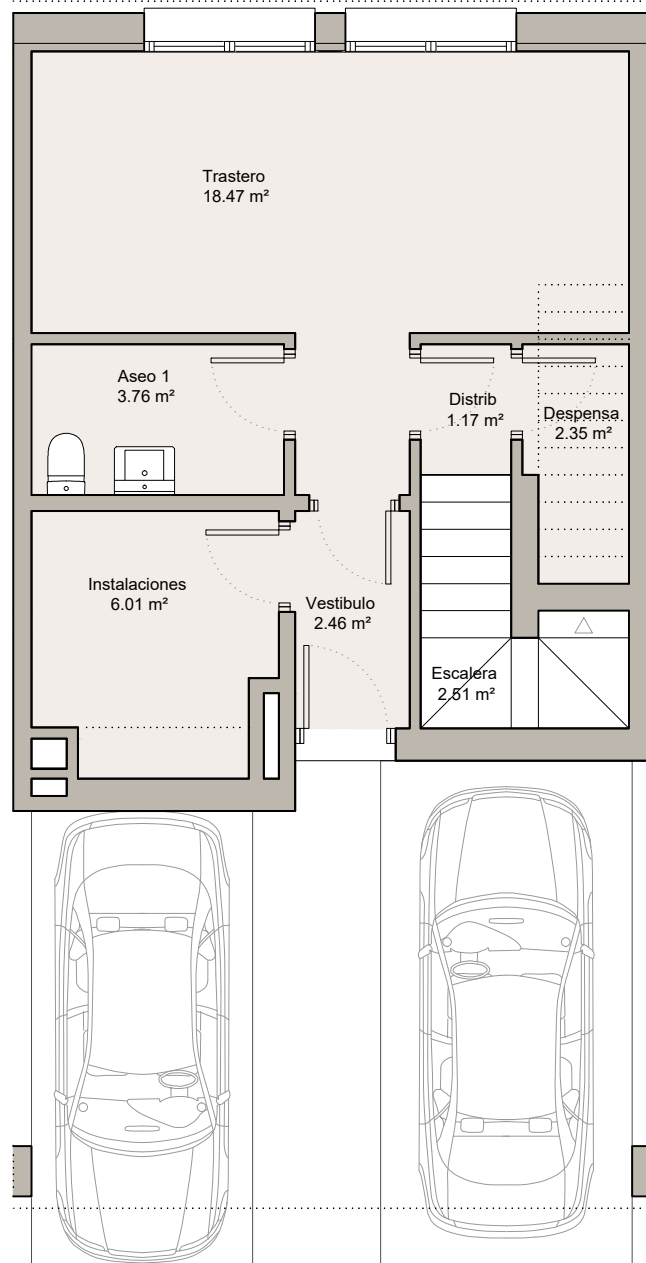

VIVIENDA 02
(PS+PB+P1ª)

PLANTA SÓTANO

Superficie Construida: 48.21m²
Superficie Útil: 36,73 m²

S. CONSTRUIDA TOTAL VIVIENDA: 199,41m²
S. ÚTIL TOTAL VIVIENDA: 163,18m²

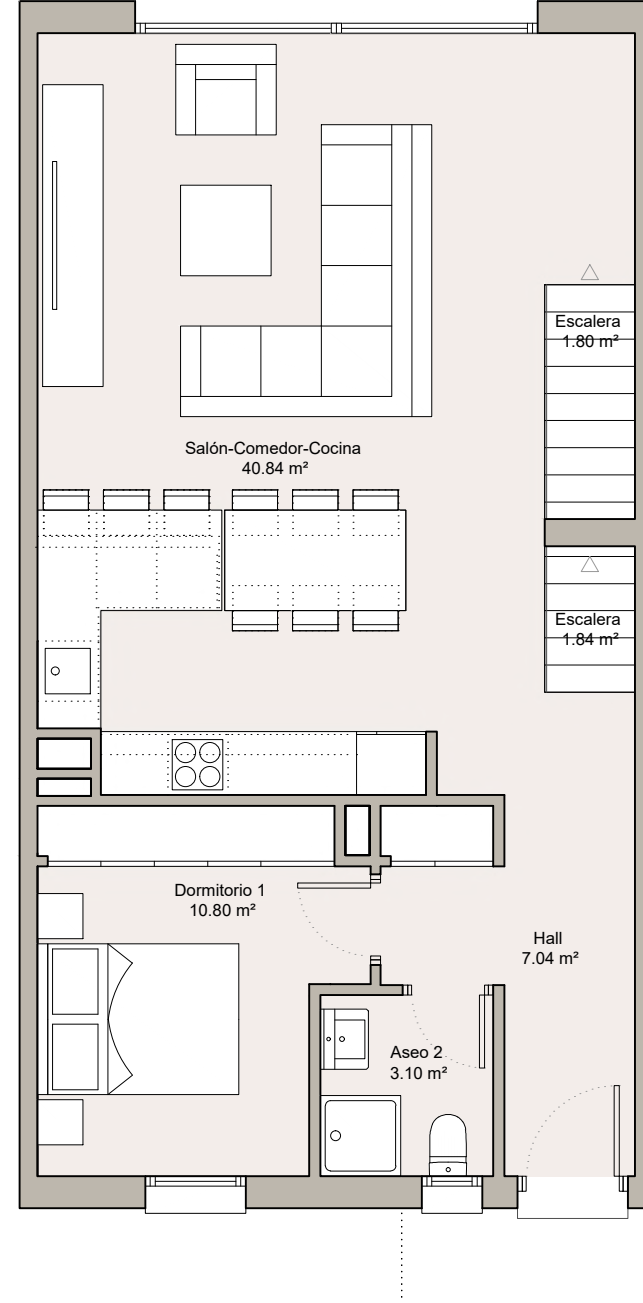

PLANTA BAJA

Superficie Construida: 75.60m²
Superficie Útil: 65,42m²

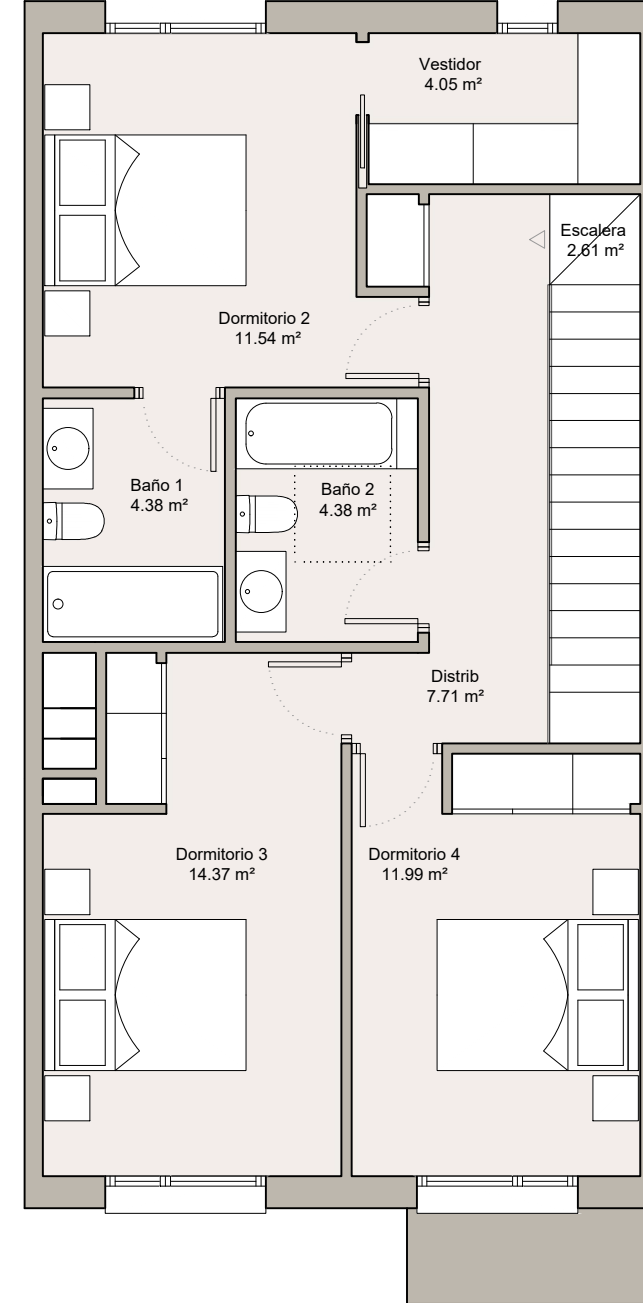

PLANTA PRIMERA

Superficie Construida: 75.60m²
Superficie Útil: 61,03m²

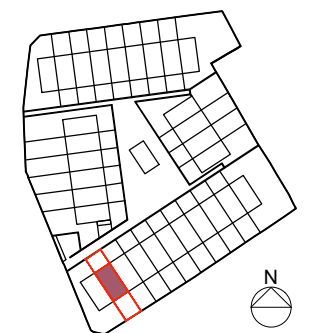
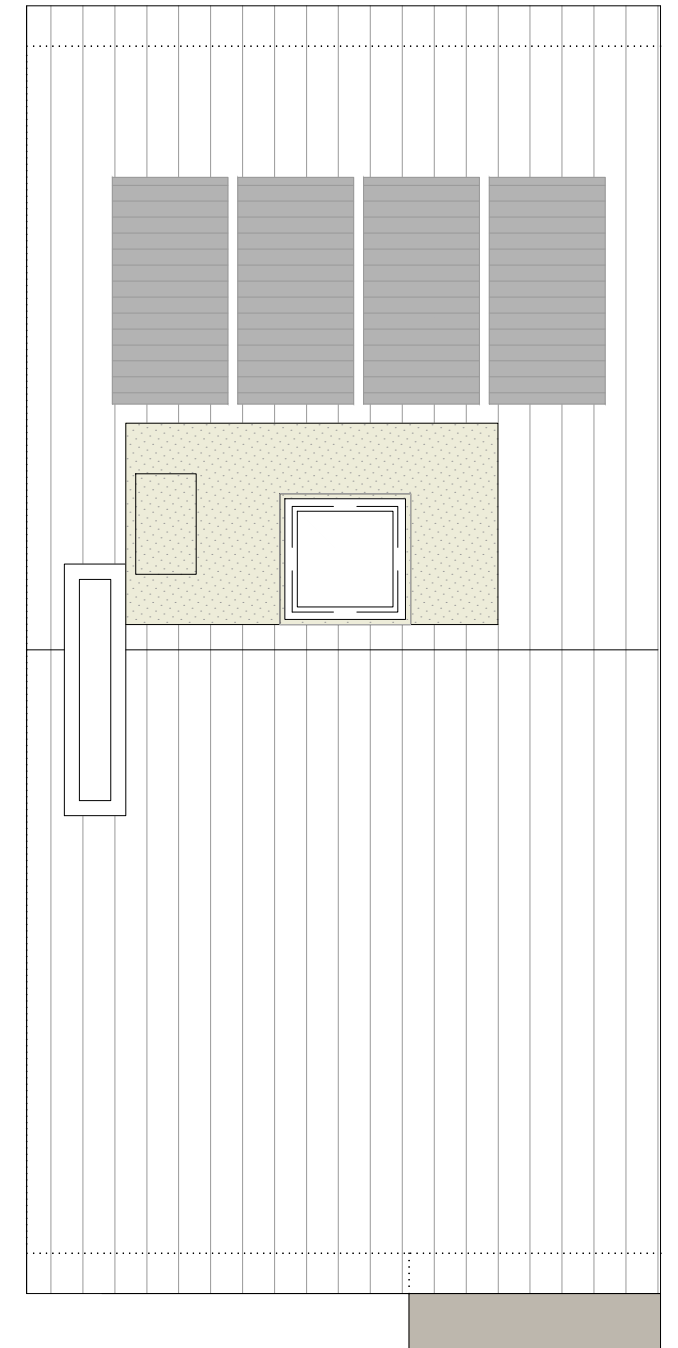

Nota: La presente distribución está supeditada a posibles variaciones derivadas de la estructura definitiva.

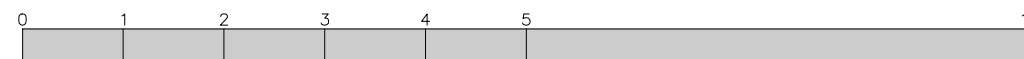

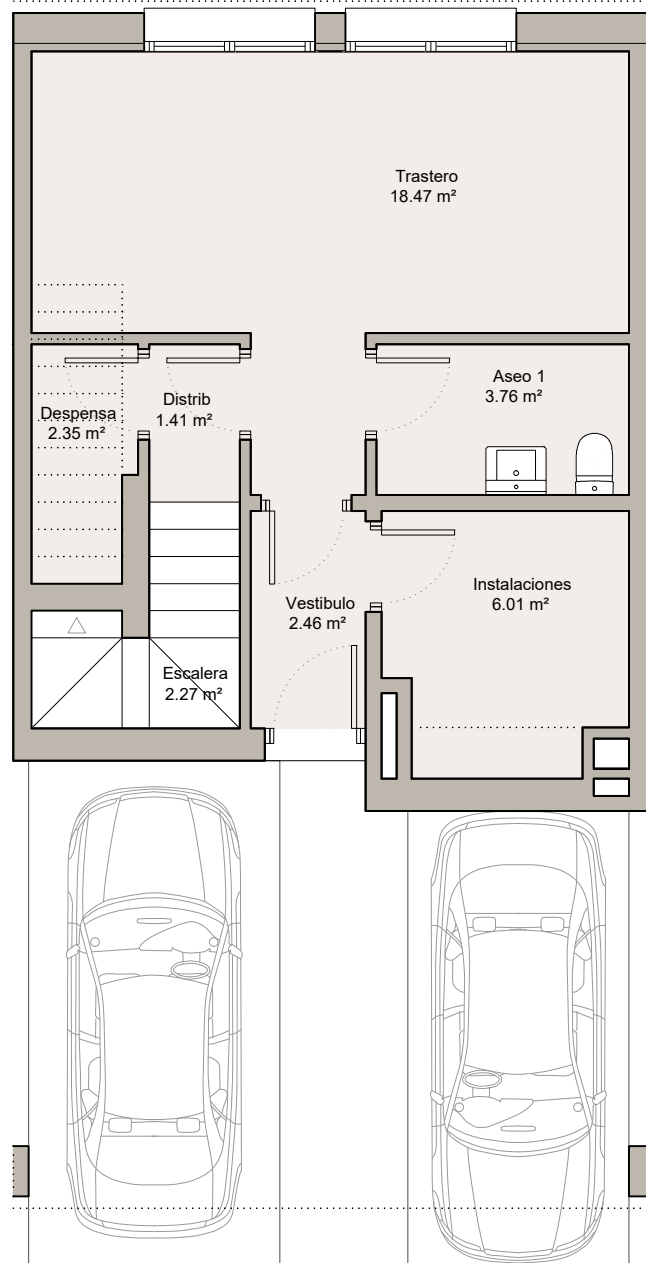

VIVIENDA 03
(PS+PB+P1º)

PLANTA SÓTANO

Superficie Construida: 48.21m²
Superficie Útil: 36,73 m²

S. CONSTRUIDA TOTAL VIVIENDA: 199,41m²
S. ÚTIL TOTAL VIVIENDA: 163,18m²

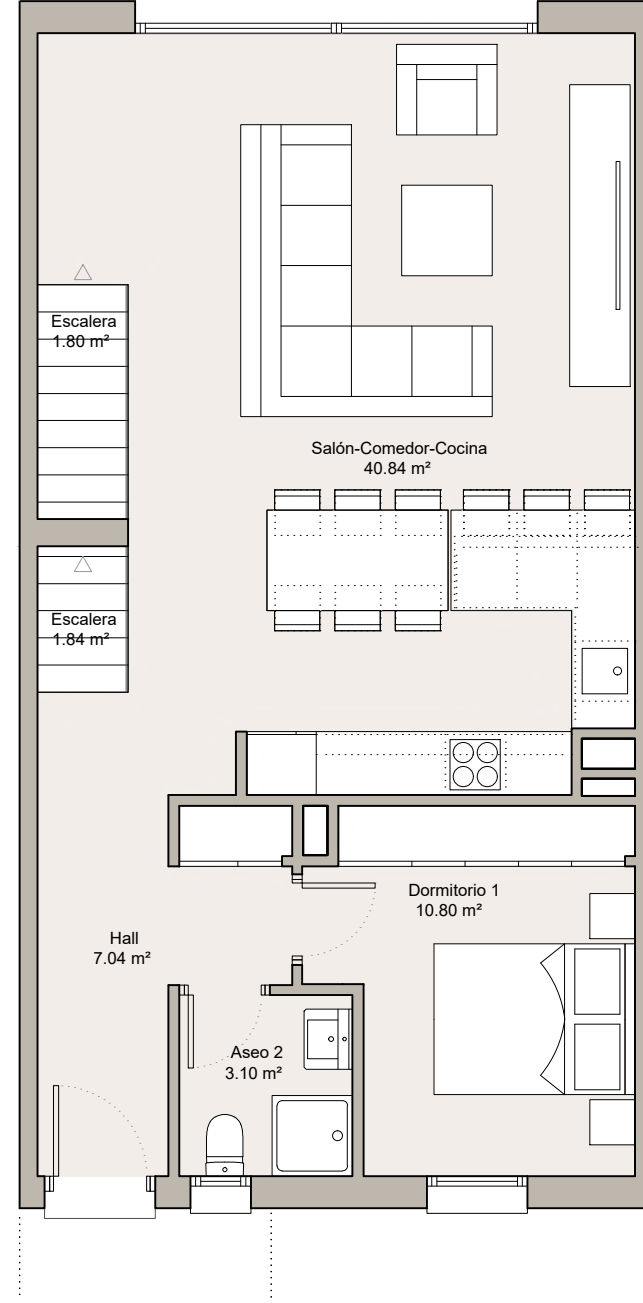

PLANTA BAJA

Superficie Construida: 75.60m²
Superficie Útil: 65,42m²

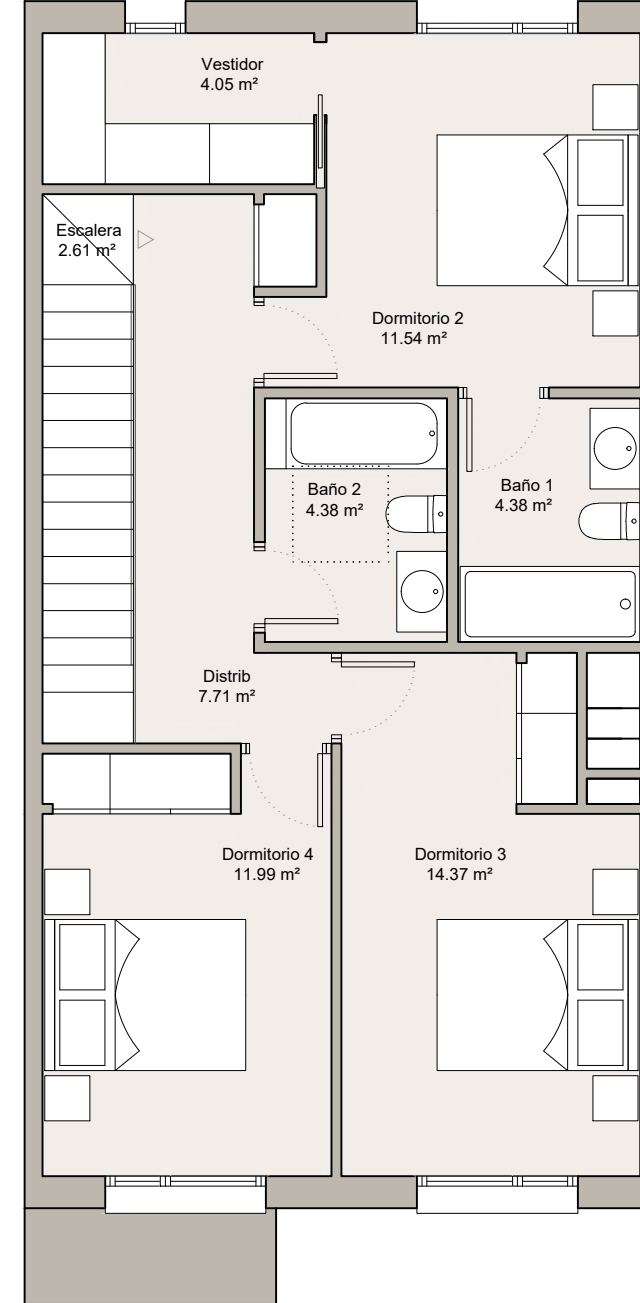

PLANTA PRIMERA

Superficie Construida: 75.60m²
Superficie Útil: 61,03m²

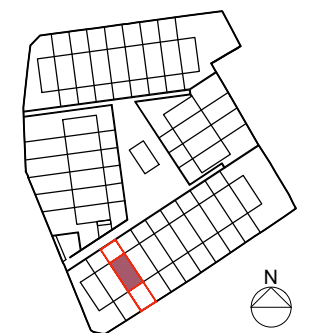
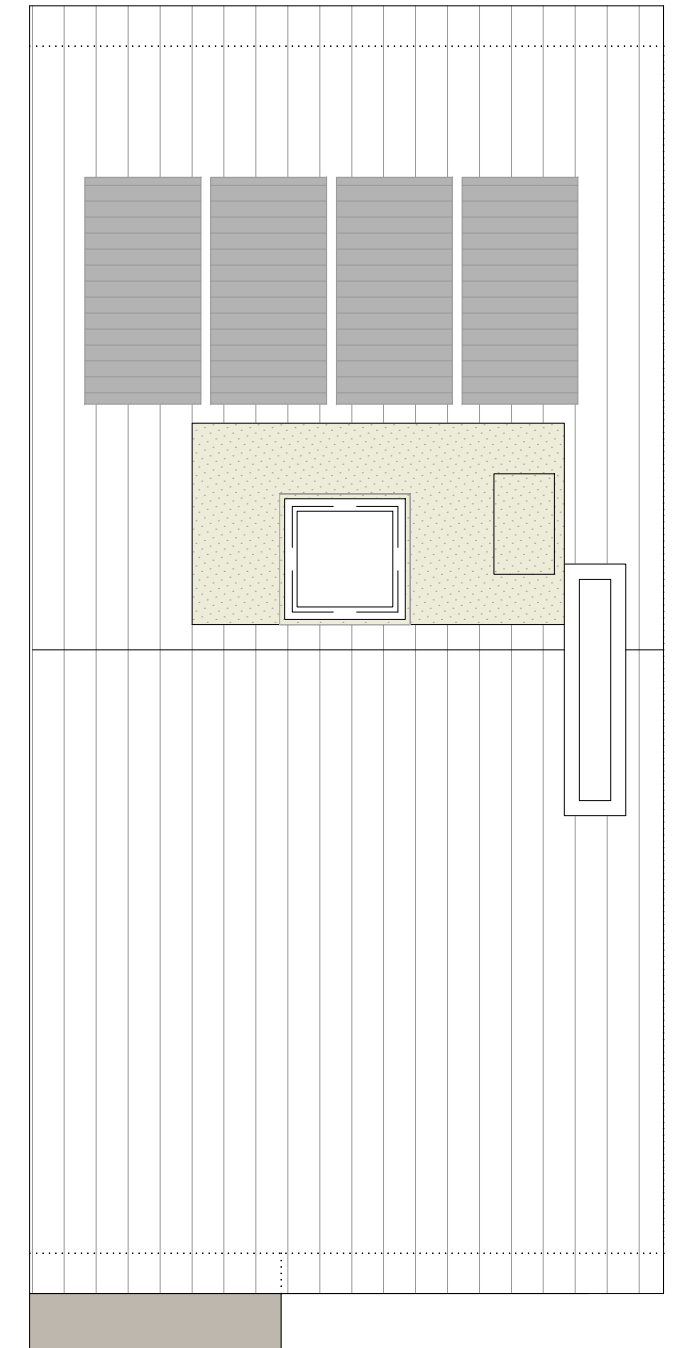

Nota: La presente distribución está supeditada a posibles variaciones derivadas de la estructura definitiva.

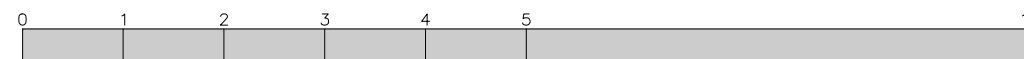
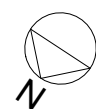

Vivienda 03

30 Viviendas unifamiliares adosadas con zonas comunes.
Calle de las Cuatro Peñas nº4 - Manzanares el Real
Abril 2026

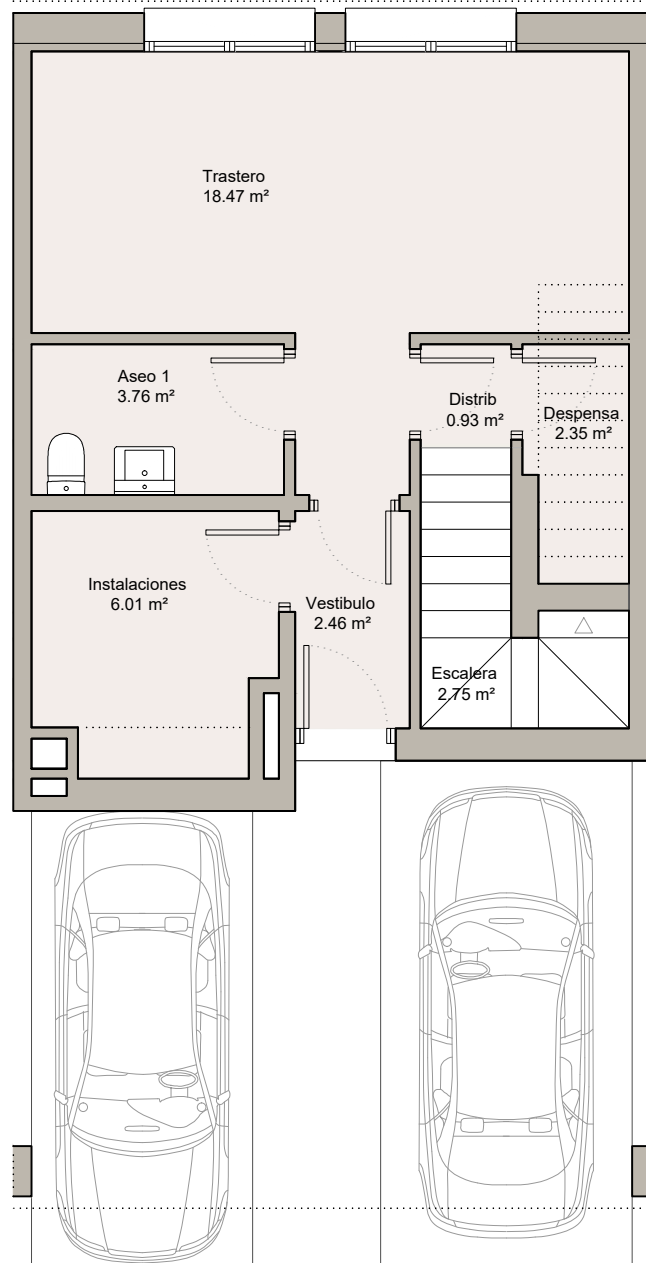

VIVIENDA 04
(PS+PB+P1º)

PLANTA SÓTANO

Superficie Construida: 48.21m²
Superficie Útil: 36,73 m²

S. CONSTRUIDA TOTAL VIVIENDA: 199,41m²
S. ÚTIL TOTAL VIVIENDA: 163,18m²

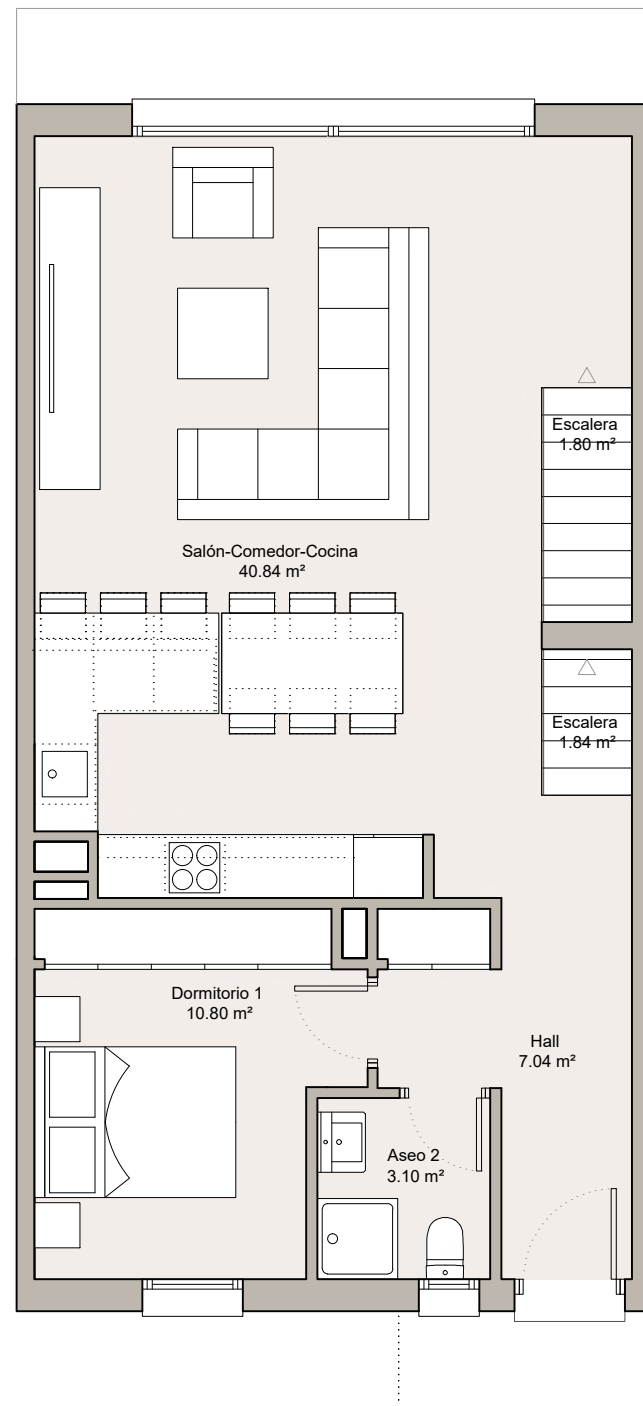

PLANTA BAJA

Superficie Construida: 75.60m²
Superficie Útil: 65,42m²

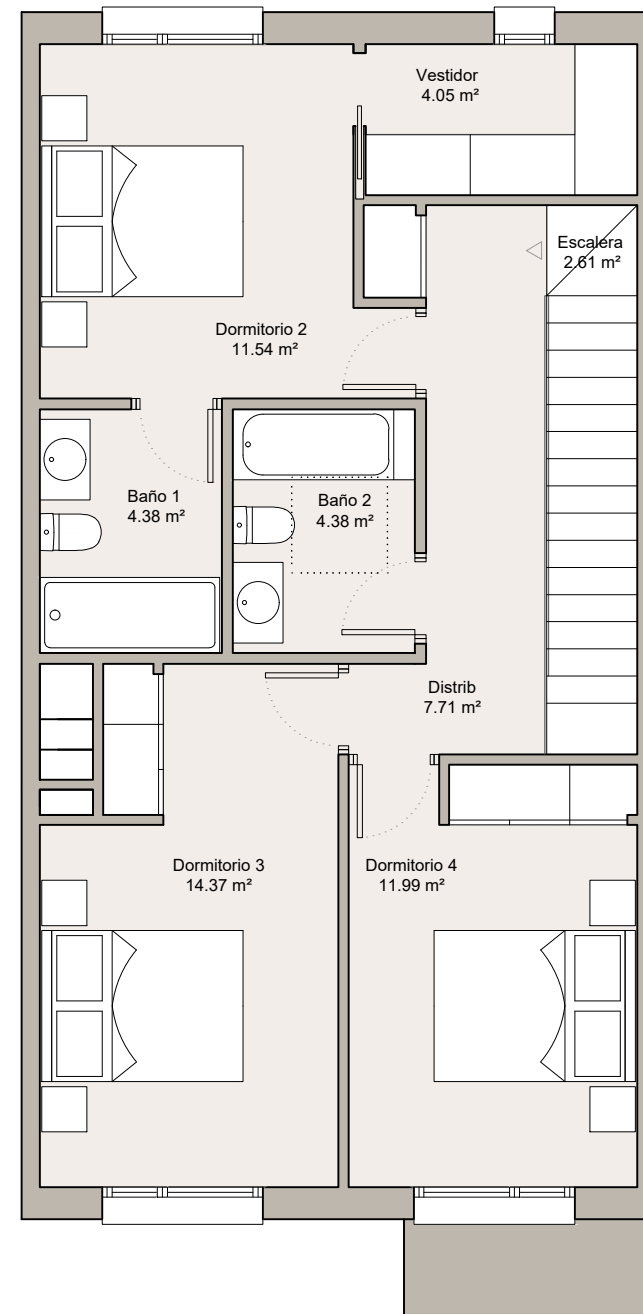

PLANTA PRIMERA

Superficie Construida: 75.60m²
Superficie Útil: 61,03m²

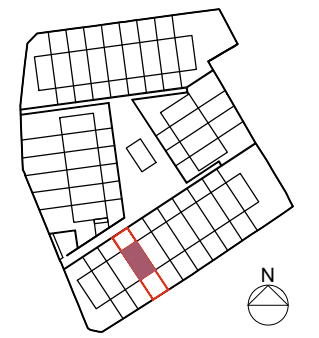
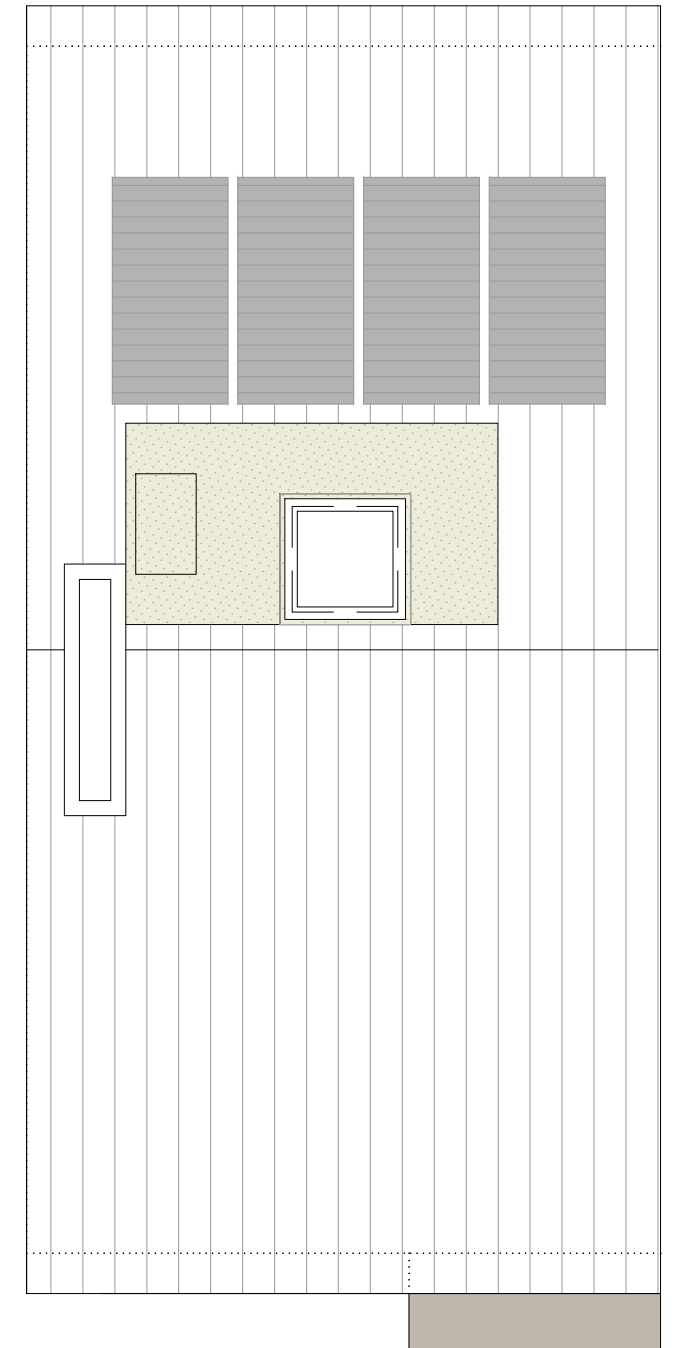

Nota: La presente distribución está supeditada a posibles variaciones derivadas de la estructura definitiva.

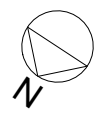

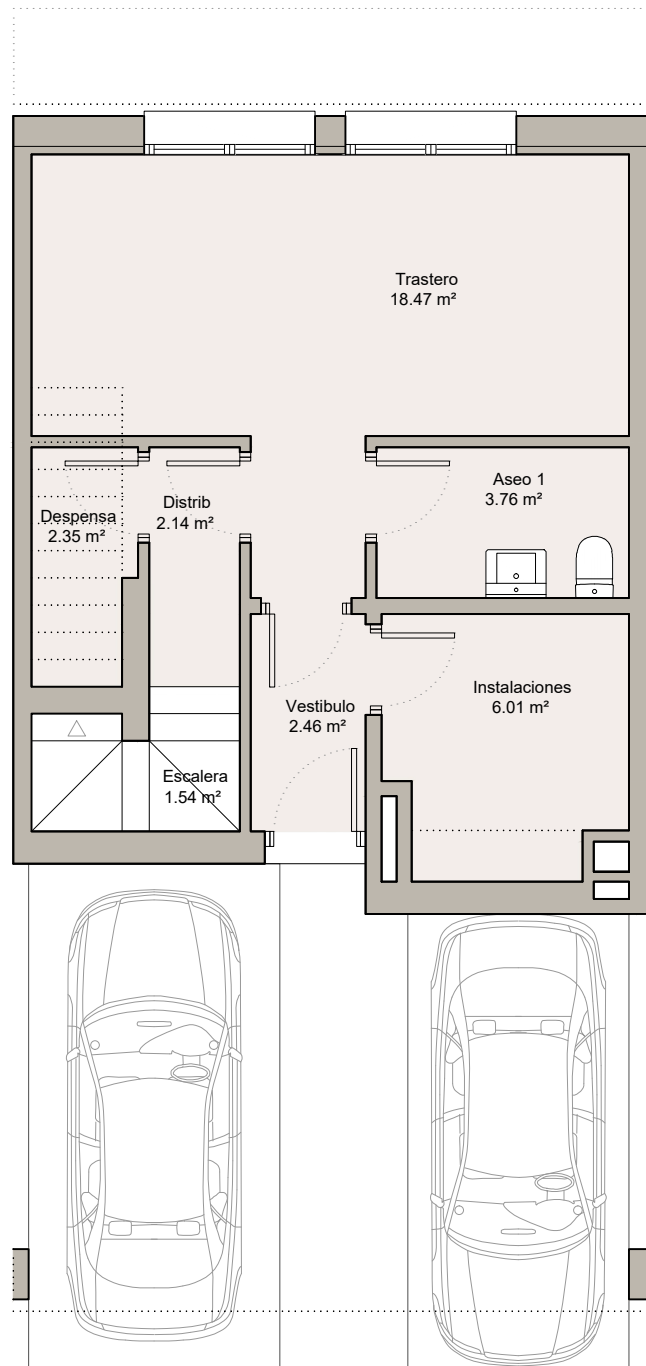

VIVIENDA 05
(PS+PB+P1º)

PLANTA SÓTANO

Superficie Construida: 48.21m²
Superficie Útil: 36,73 m²

S. CONSTRUIDA TOTAL VIVIENDA: 199,41m²
S. ÚTIL TOTAL VIVIENDA: 163,18m²

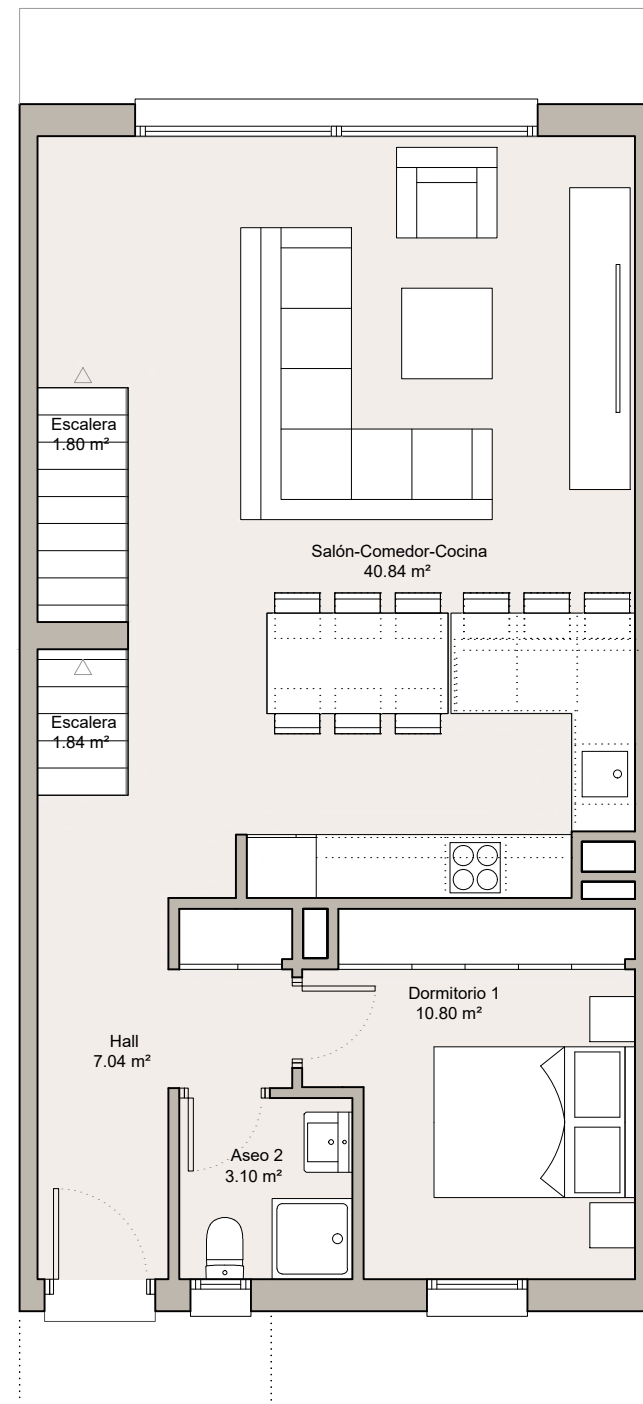

PLANTA BAJA

Superficie Construida: 75.60m²
Superficie Útil: 65,42m²

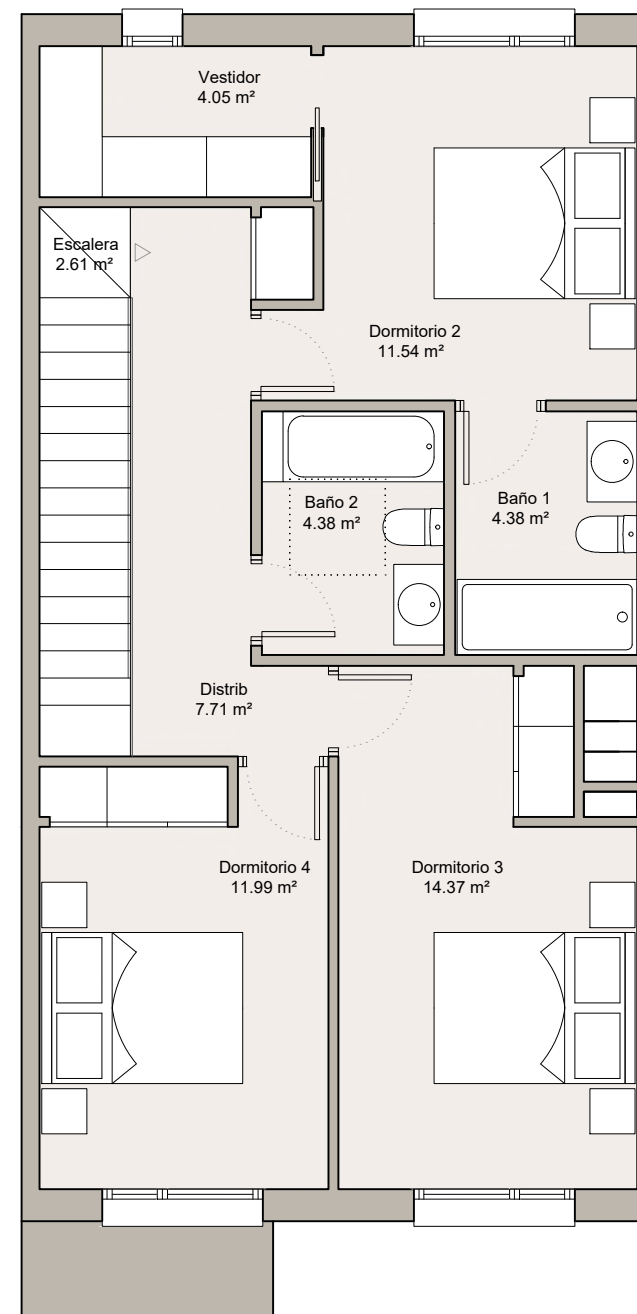

PLANTA PRIMERA

Superficie Construida: 75.60m²
Superficie Útil: 61,03m²

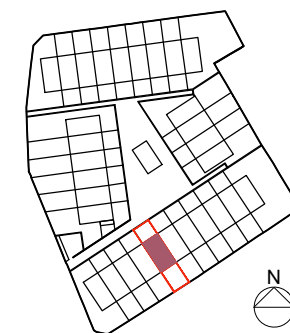
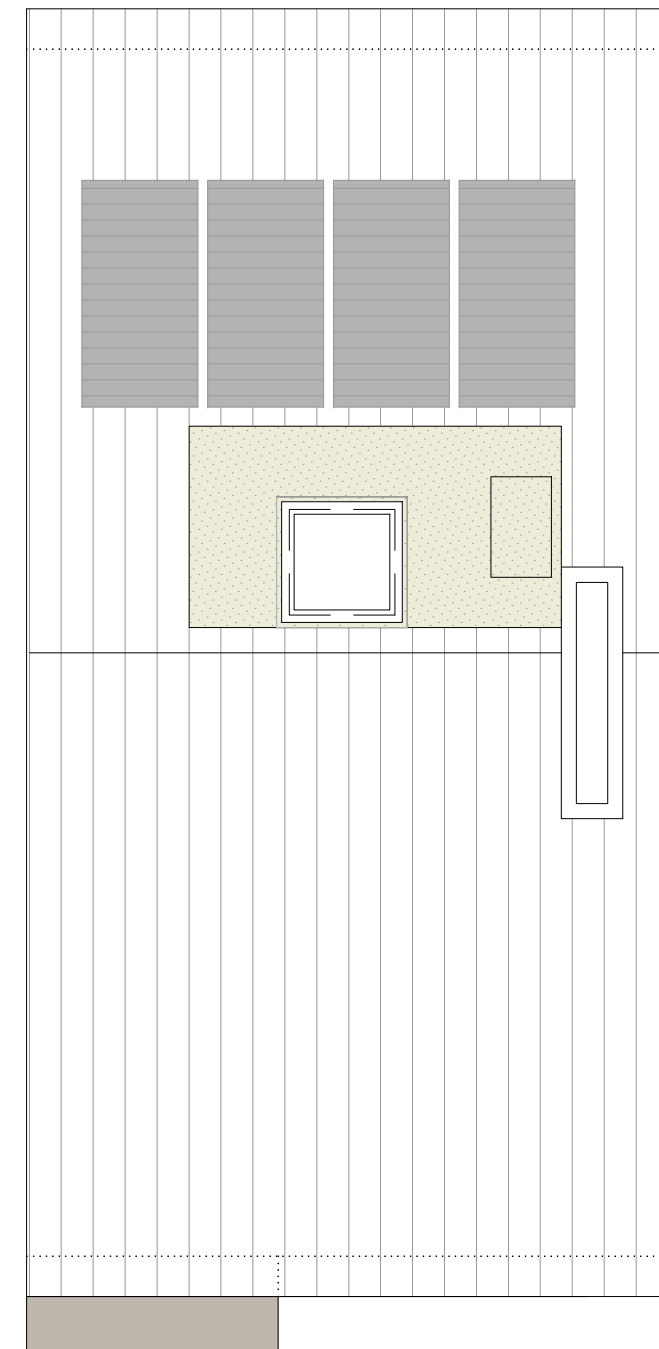

Nota: La presente distribución está supeditada a posibles variaciones derivadas de la estructura definitiva.

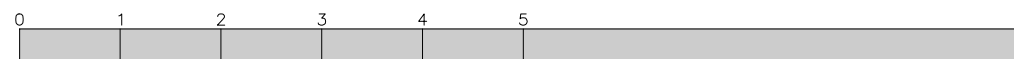

Vivienda 05

30 Viviendas unifamiliares adosadas con zonas comunes.
Calle de las Cuatro Peñas nº4 - Manzanares el Real
Abril 2026

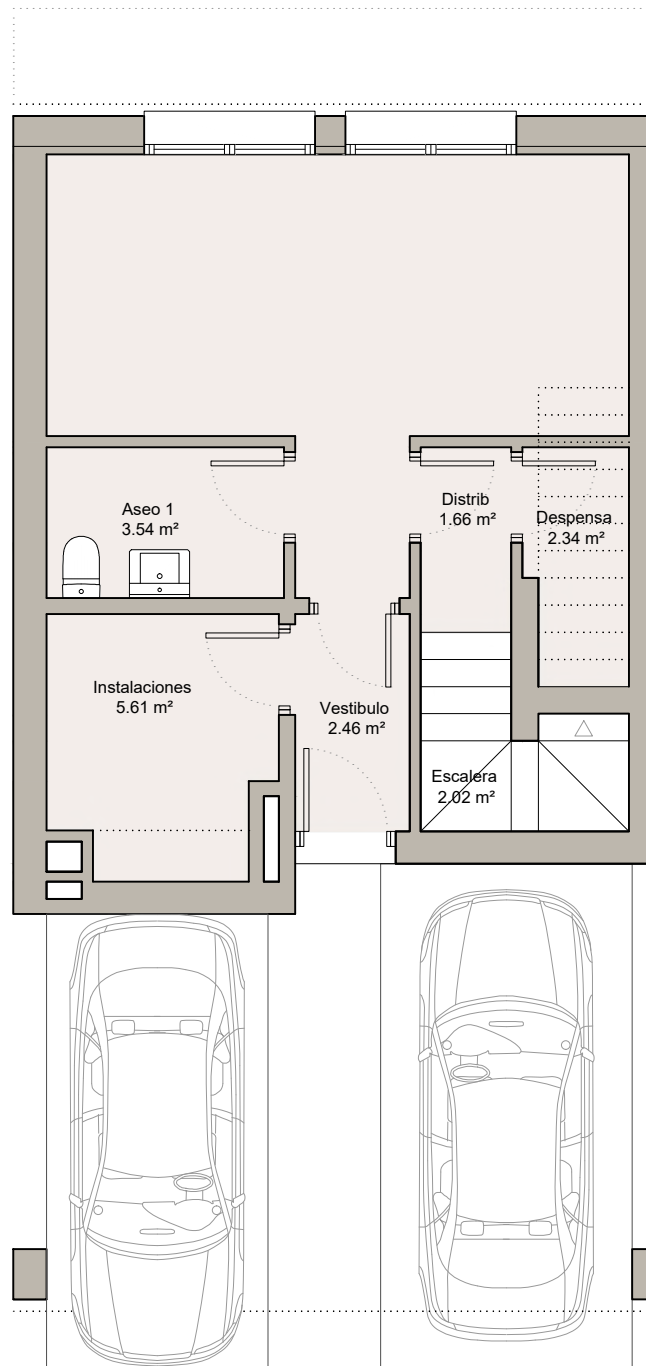

VIVIENDA 06
(PS+PB+P1º)

PLANTA SÓTANO

Superficie Construida: 48.21m²
Superficie Útil: 35,68 m²

S. CONSTRUIDA TOTAL VIVIENDA: 199,41m²
S. ÚTIL TOTAL VIVIENDA: 158,76m²

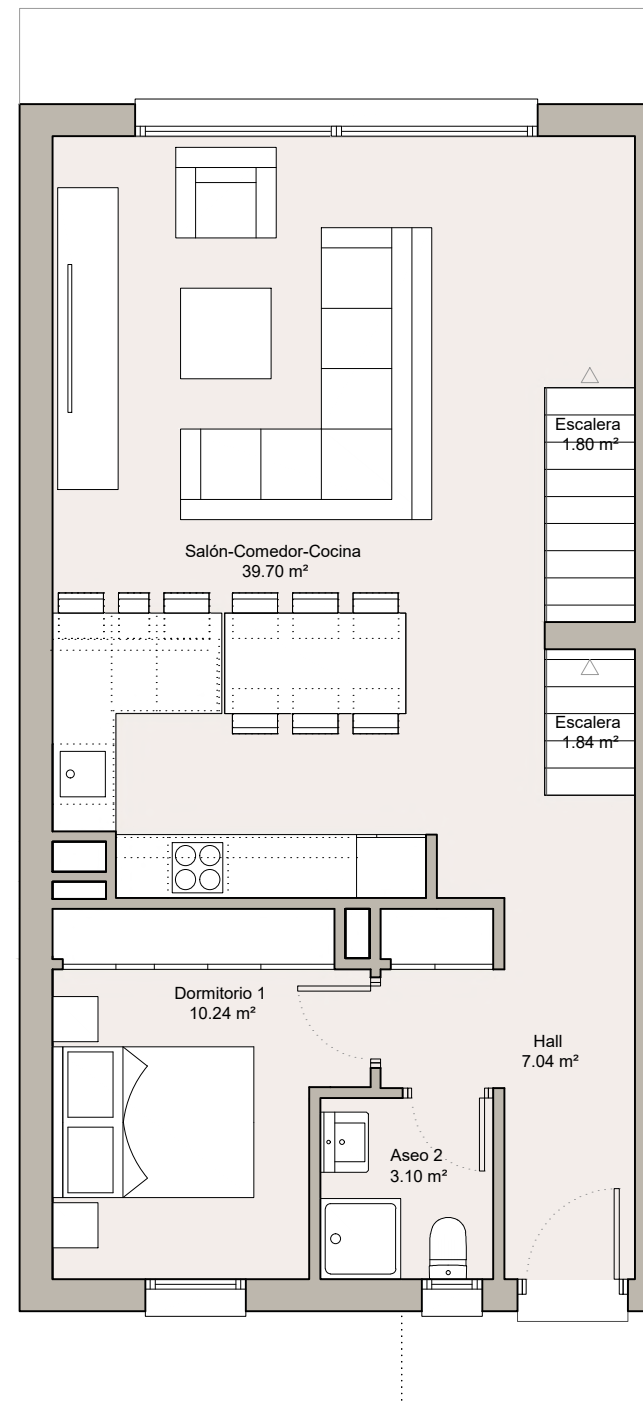

PLANTA BAJA

Superficie Construida: 75.60m²
Superficie Útil: 63,72m²

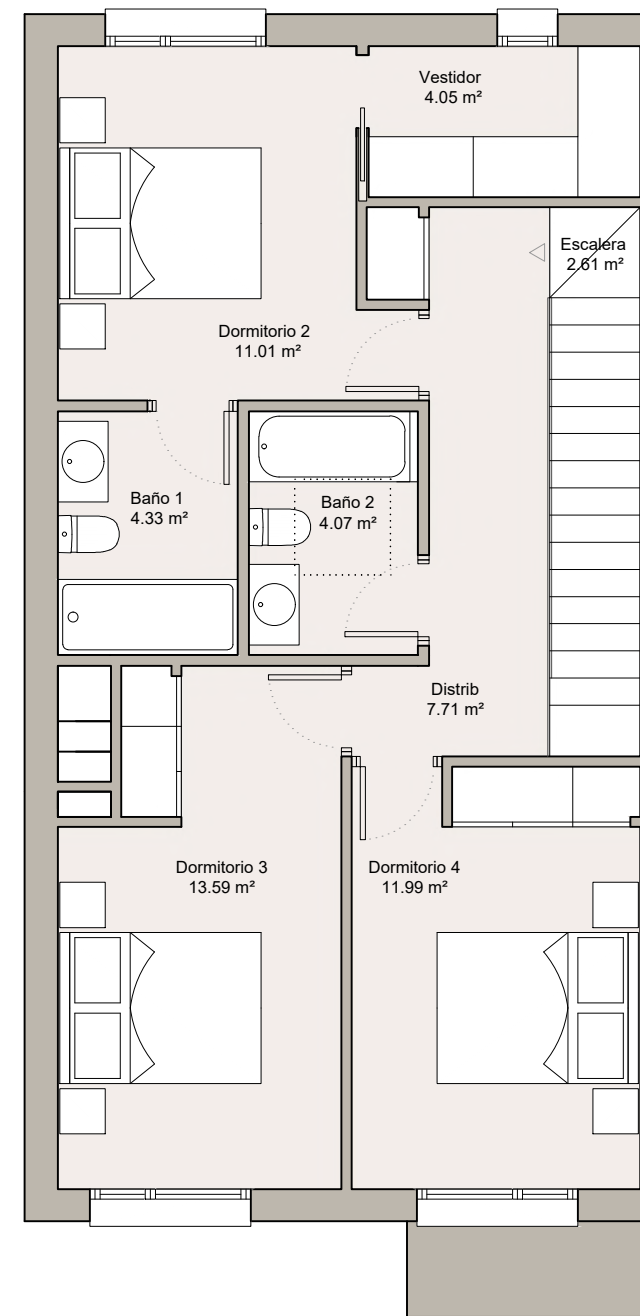

PLANTA PRIMERA

Superficie Construida: 75.60m²
Superficie Útil: 59,36m²

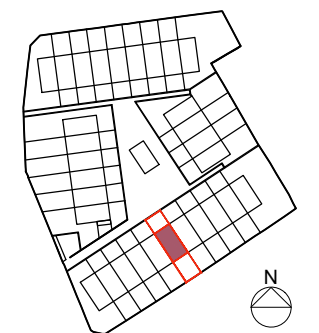
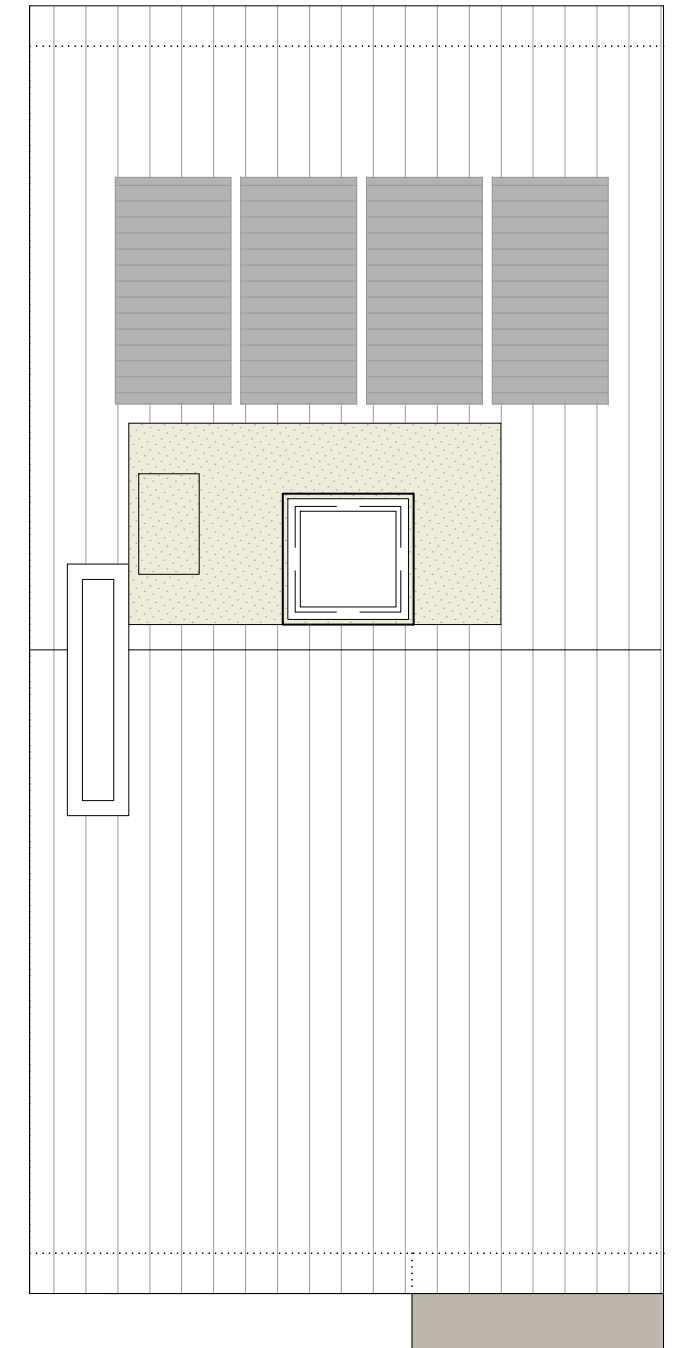

Nota: La presente distribución está supeditada a posibles variaciones derivadas de la estructura definitiva.

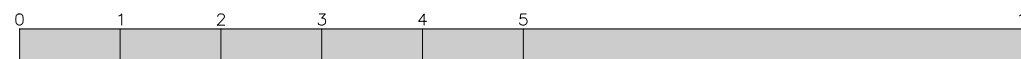

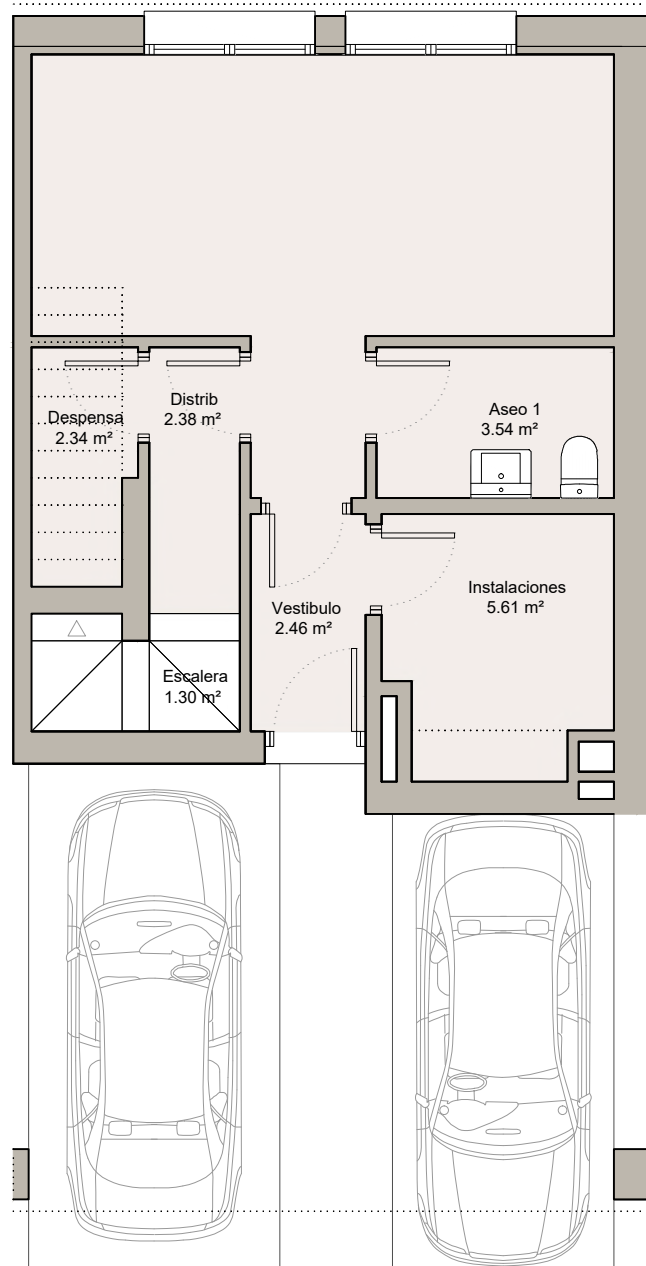

VIVIENDA 07
(PS+PB+P1º)

PLANTA SÓTANO

Superficie Construida: 48.21m²
Superficie Útil: 35,68 m²

S. CONSTRUIDA TOTAL VIVIENDA: 199,41m²
S. ÚTIL TOTAL VIVIENDA: 158,76m²

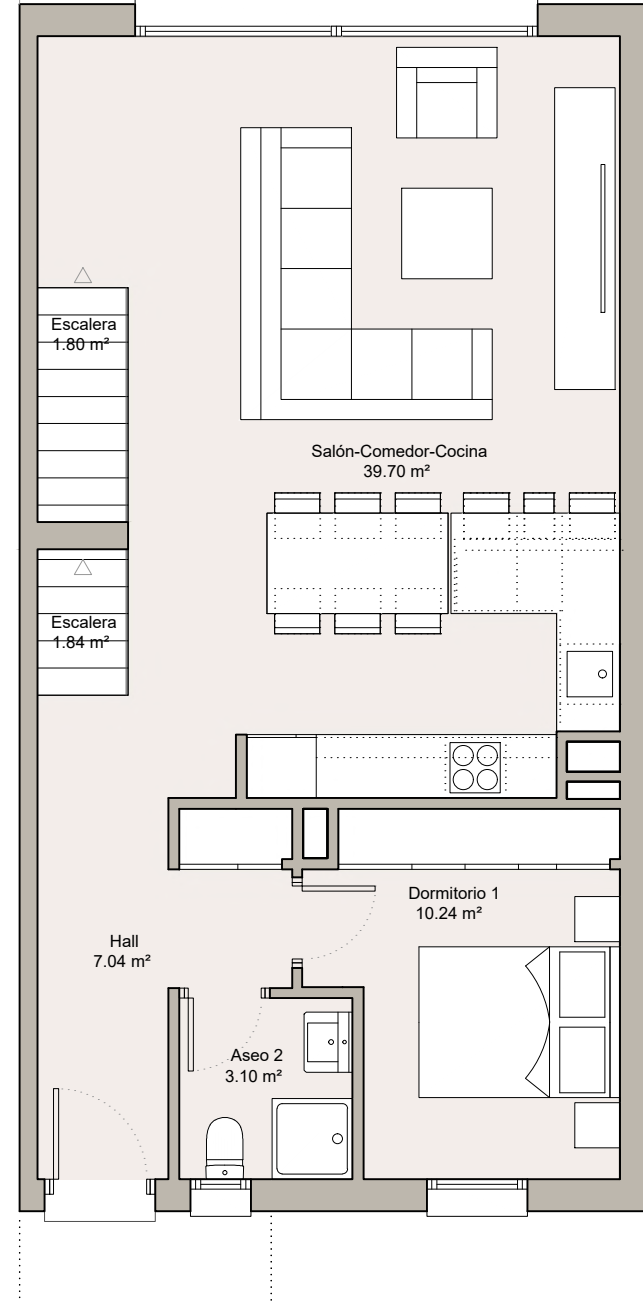

PLANTA BAJA

Superficie Construida: 75.60m²
Superficie Útil: 63,72m²

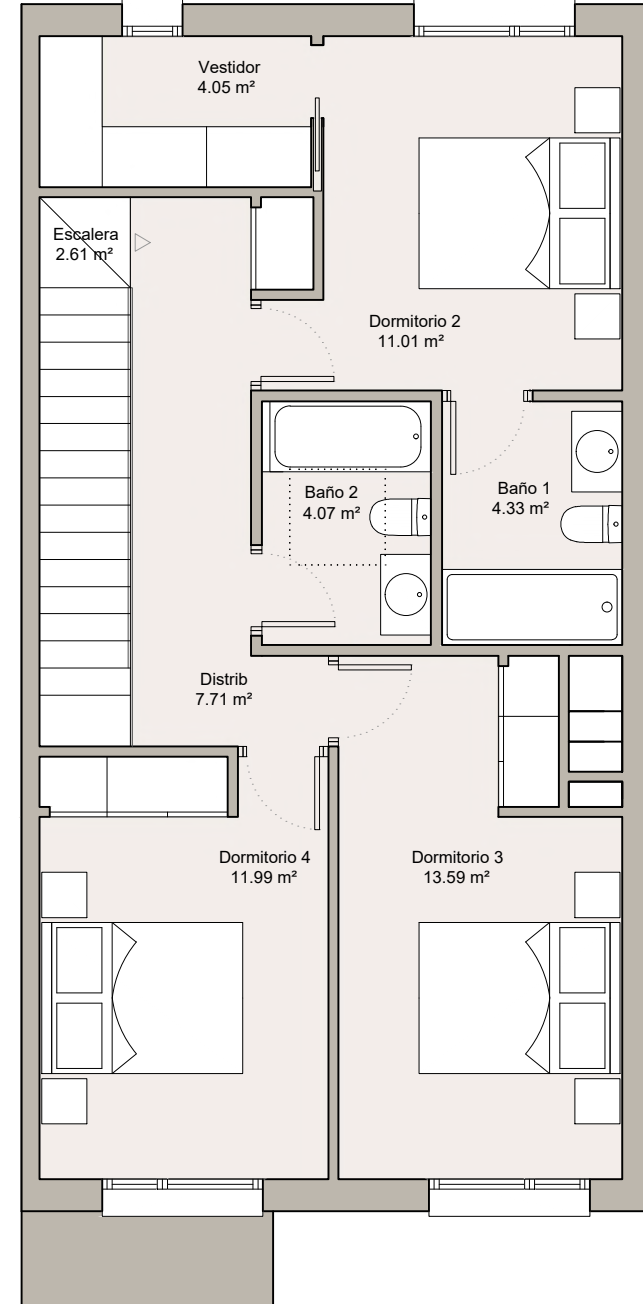

PLANTA PRIMERA

Superficie Construida: 75.60m²
Superficie Útil: 59,36m²

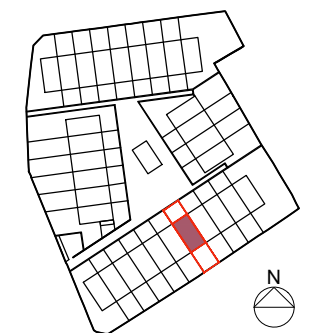
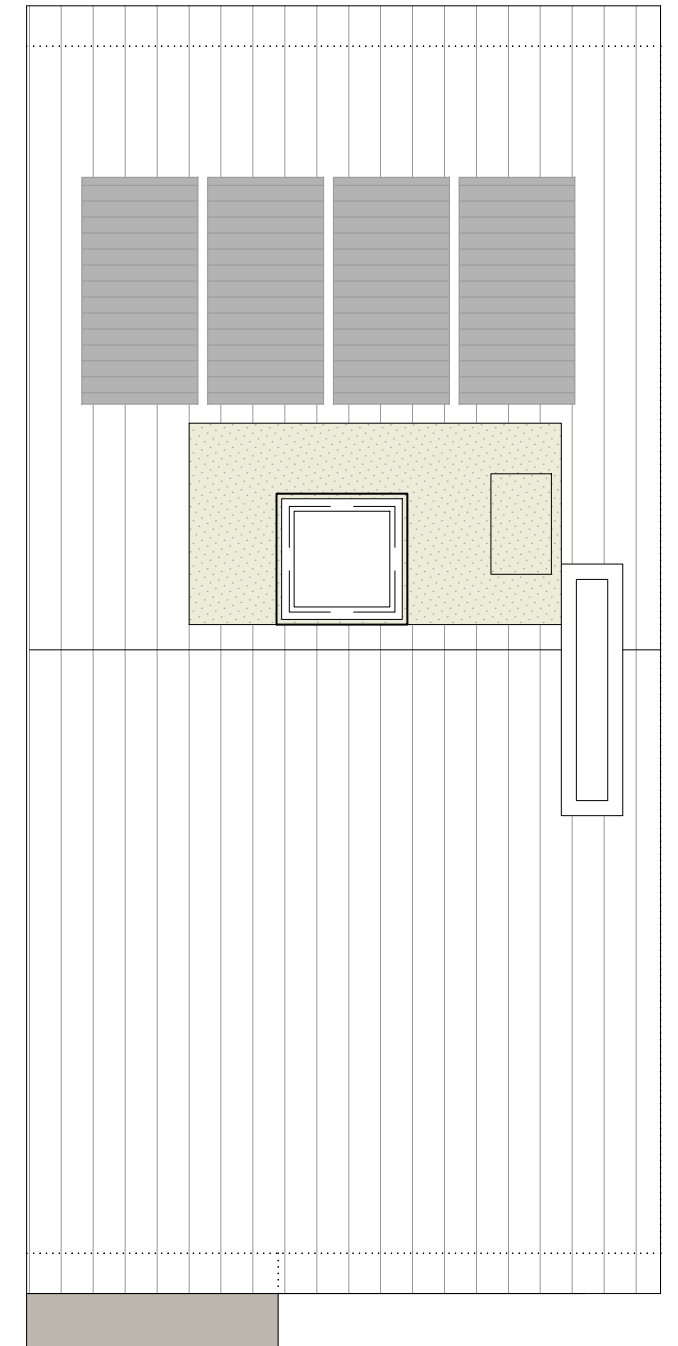

Nota: La presente distribución está supeditada a posibles variaciones derivadas de la estructura definitiva.

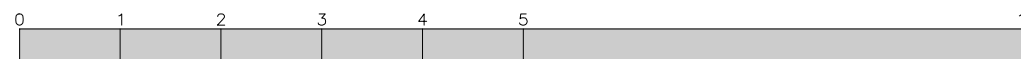

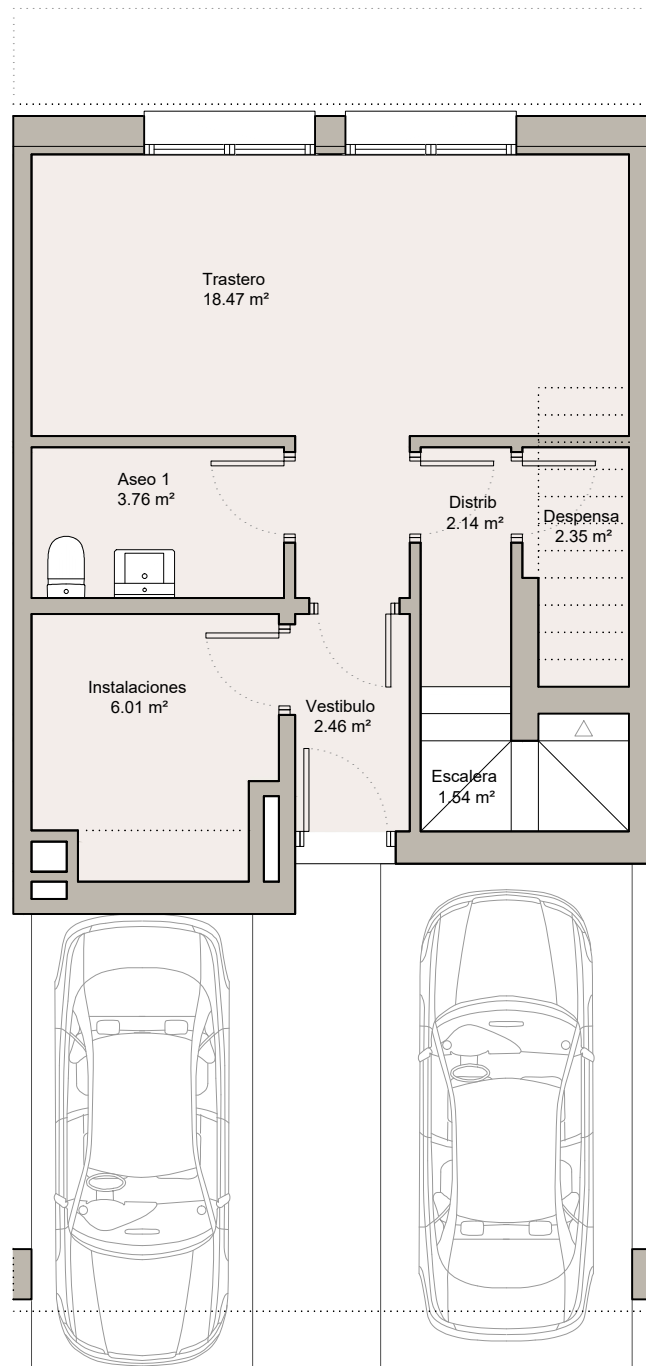

VIVIENDA 08
(PS+PB+P1º)

PLANTA SÓTANO

Superficie Construida: 48.21m²
Superficie Útil: 36,73 m²

S. CONSTRUIDA TOTAL VIVIENDA: 199,41m²
S. ÚTIL TOTAL VIVIENDA: 163,18m²

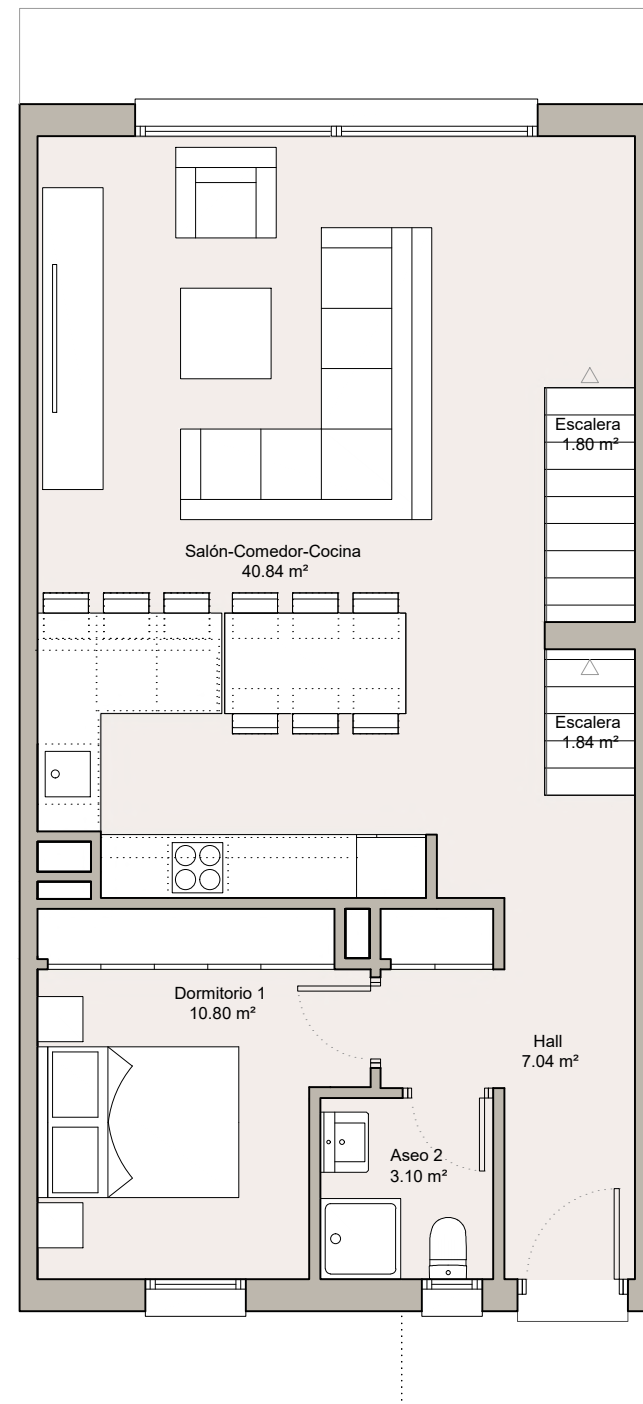

PLANTA BAJA

Superficie Construida: 75.60m²
Superficie Útil: 65,42m²

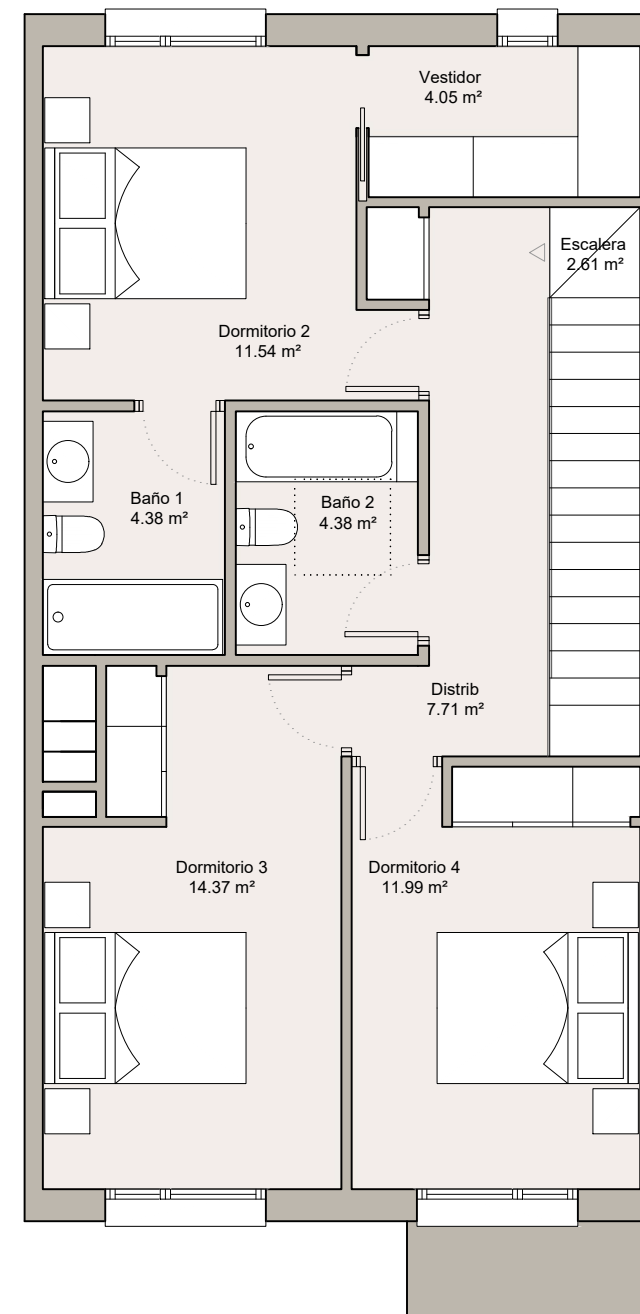

PLANTA PRIMERA

Superficie Construida: 75.60m²
Superficie Útil: 61,03m²

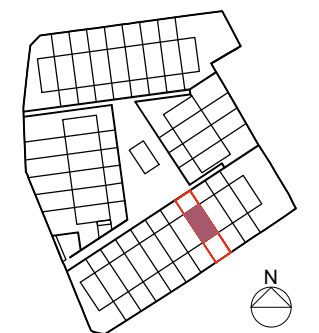
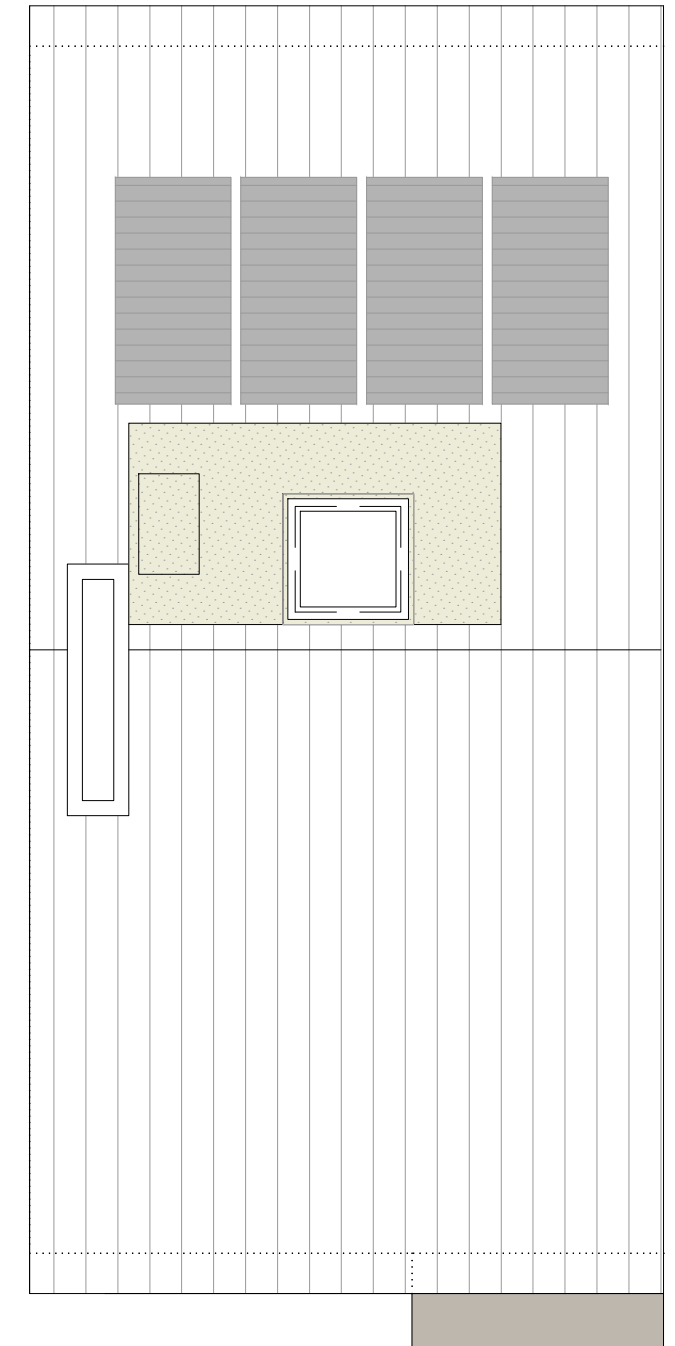

Nota: La presente distribución está supeditada a posibles variaciones derivadas de la estructura definitiva.

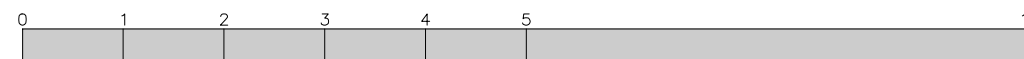
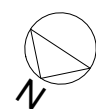

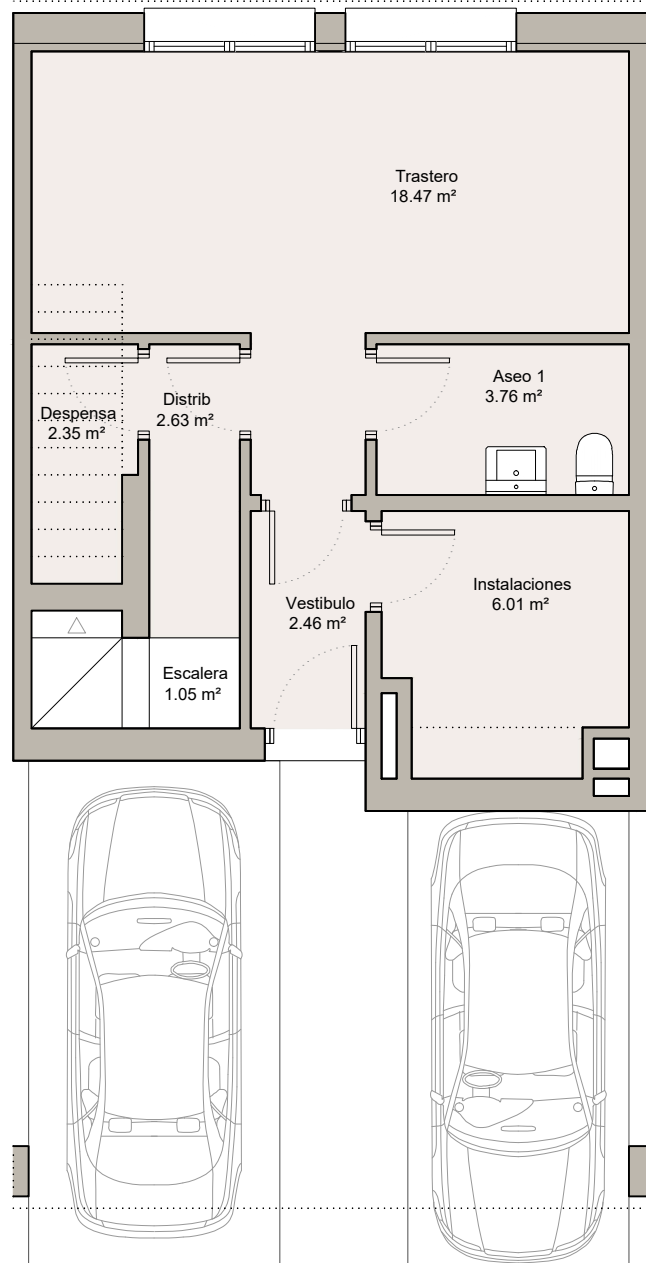

VIVIENDA 09
(PS+PB+P1º)

PLANTA SÓTANO

Superficie Construida: 48.21m²
Superficie Útil: 36,73 m²

S. CONSTRUIDA TOTAL VIVIENDA: 199,41m²
S. ÚTIL TOTAL VIVIENDA: 163,18m²

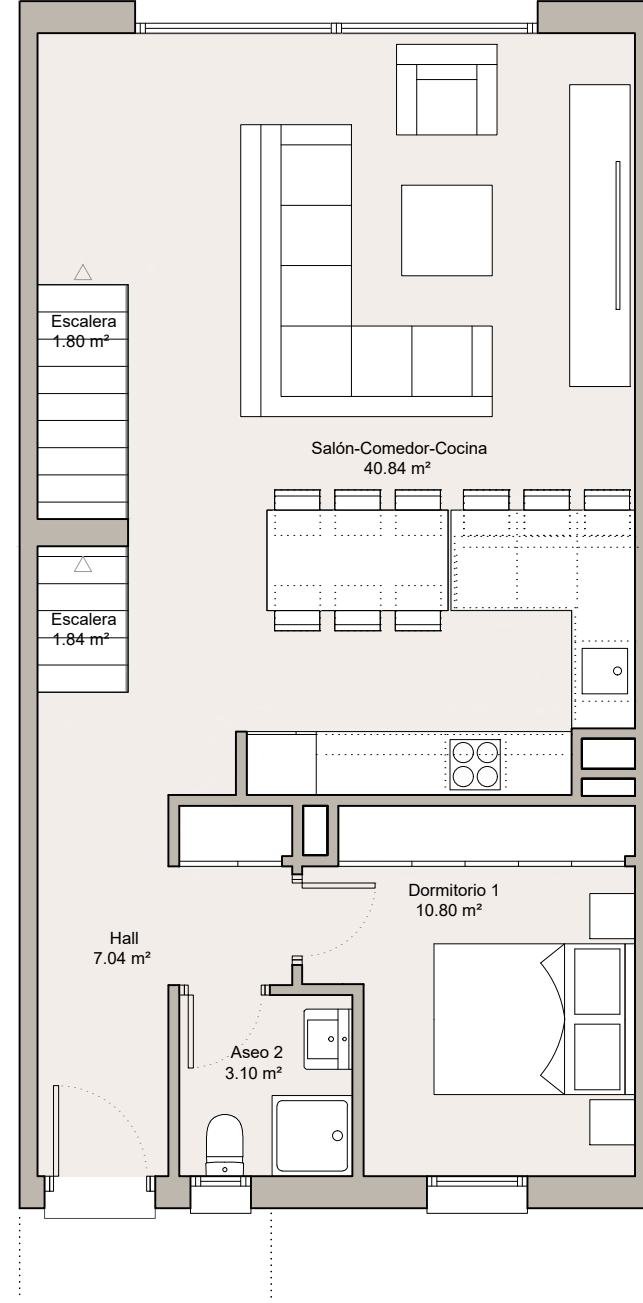

PLANTA BAJA

Superficie Construida: 75.60m²
Superficie Útil: 65,42m²

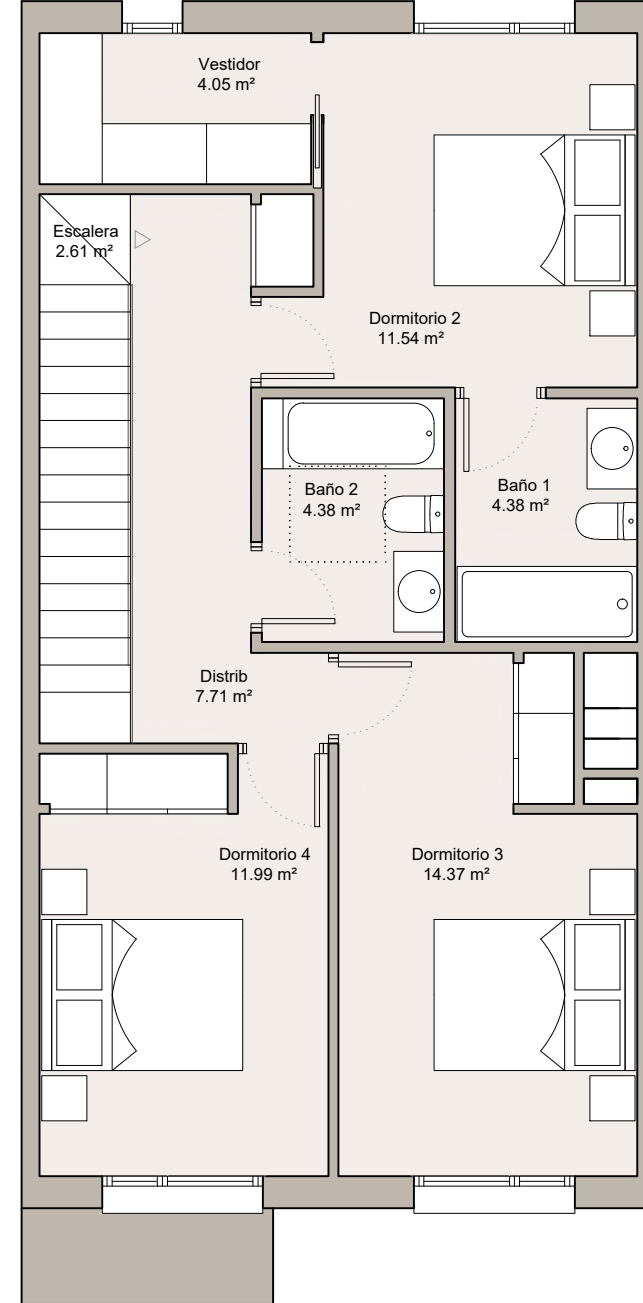

PLANTA PRIMERA

Superficie Construida: 75.60m²
Superficie Útil: 61,03m²

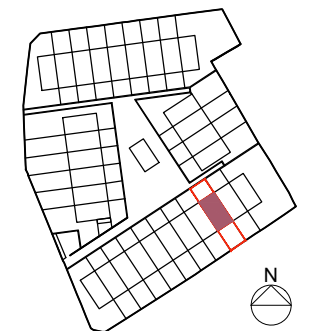
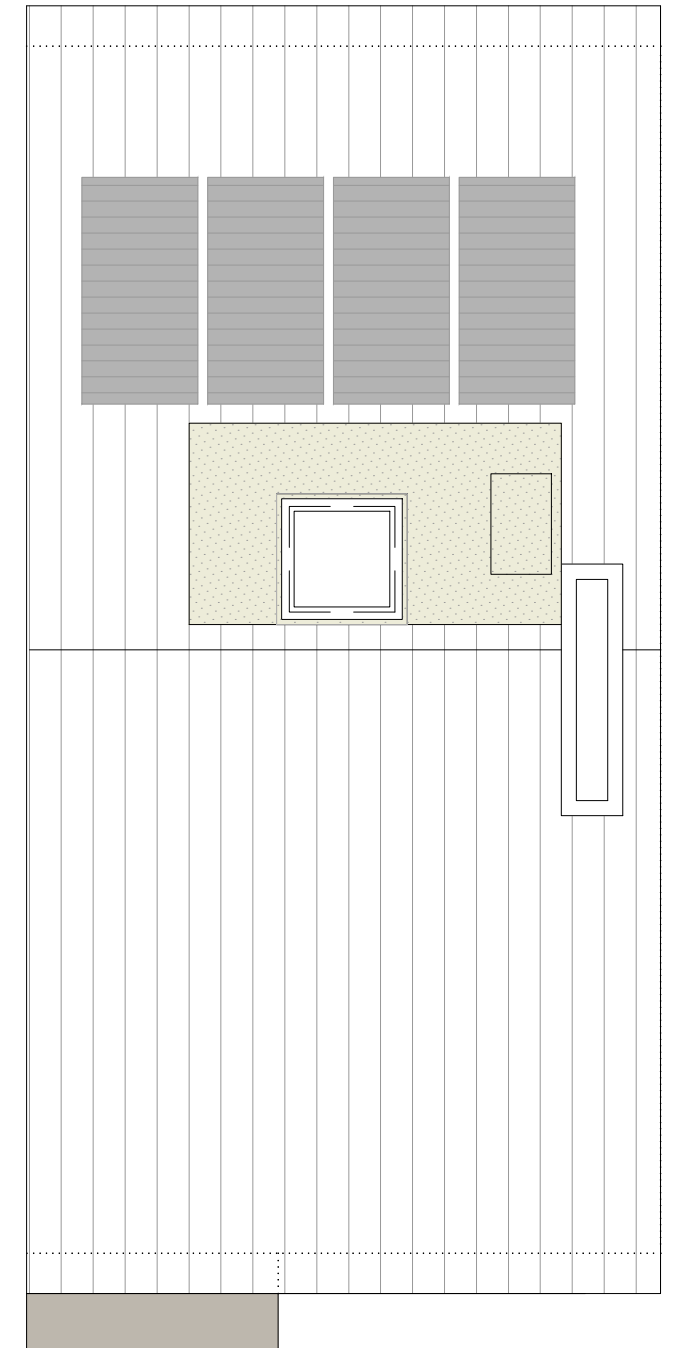

Nota: La presente distribución está supeditada a posibles variaciones derivadas de la estructura definitiva.

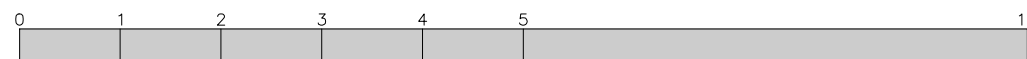
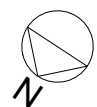

Vivienda 09

30 Viviendas unifamiliares adosadas con zonas comunes.
Calle de las Cuatro Peñas nº4 - Manzanares el Real
Abril 2026

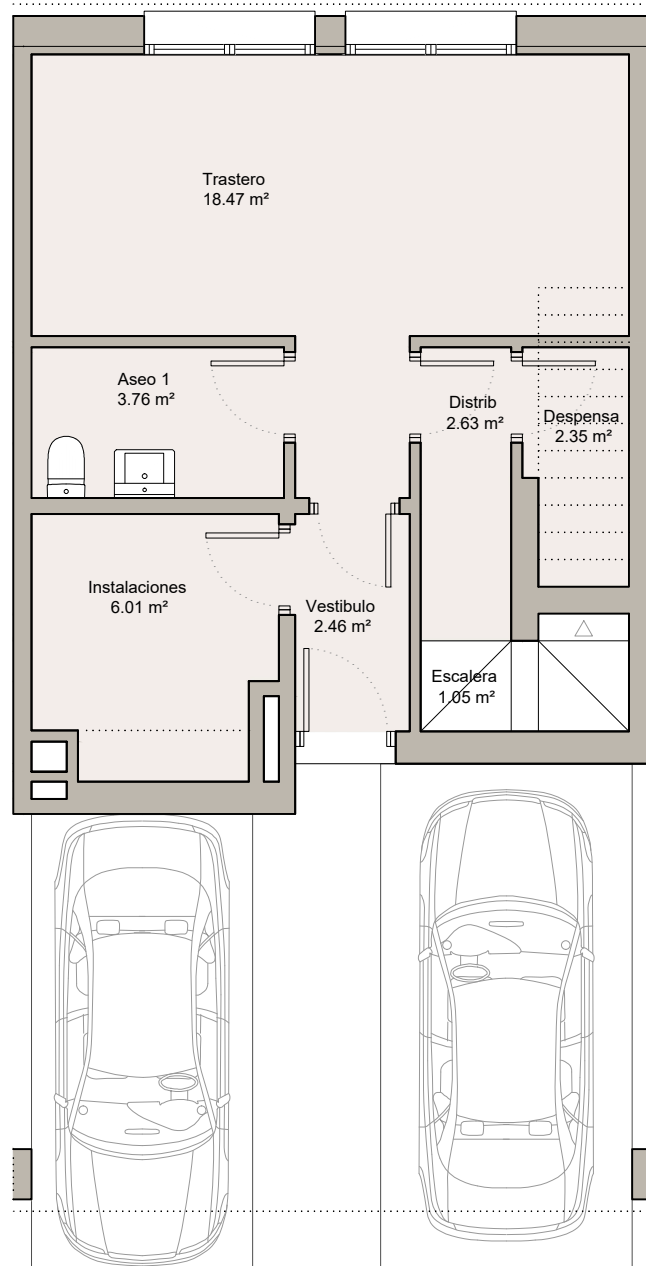

VIVIENDA 10
(PS+PB+P1º)

PLANTA SÓTANO

Superficie Construida: 48.21m²
Superficie Útil: 36,73 m²

S. CONSTRUIDA TOTAL VIVIENDA: 199,41m²
S. ÚTIL TOTAL VIVIENDA: 163,18m²

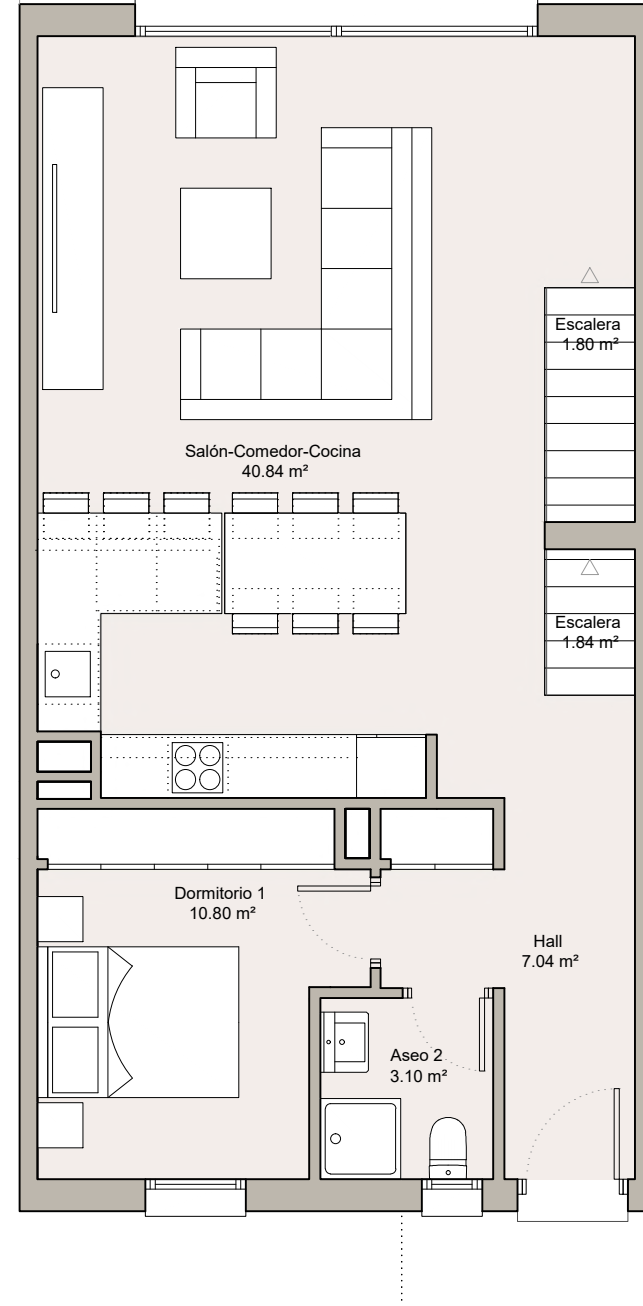

PLANTA BAJA

Superficie Construida: 75.60m²
Superficie Útil: 65,42m²

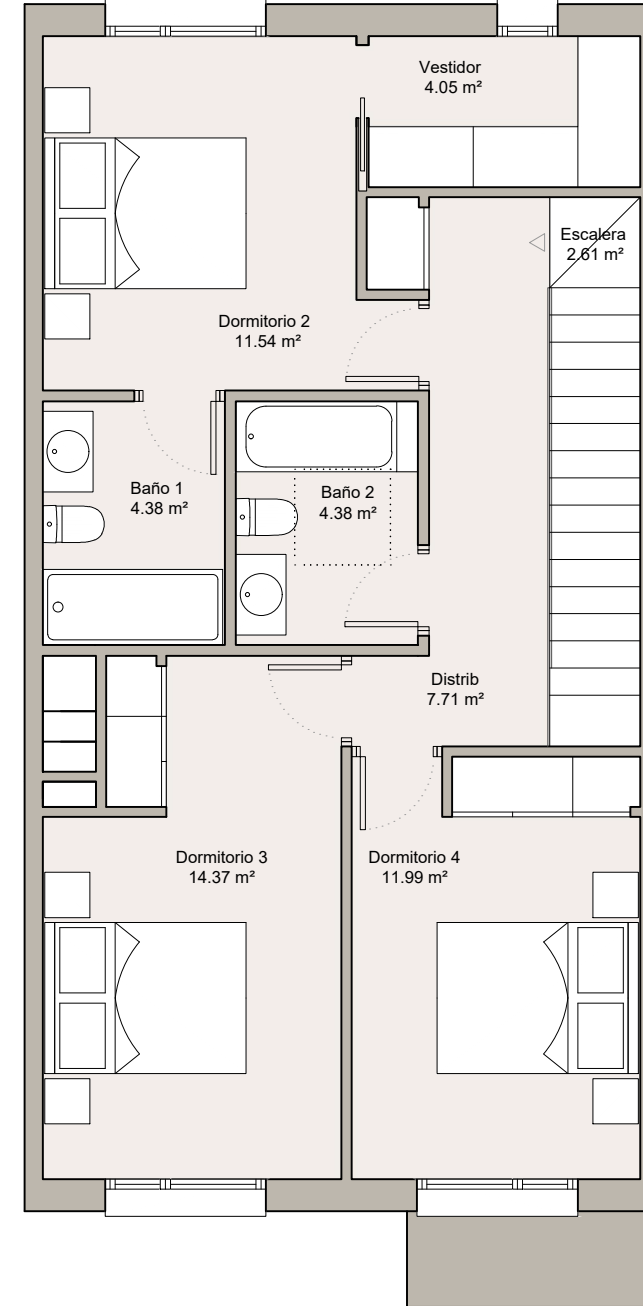

PLANTA PRIMERA

Superficie Construida: 75.60m²
Superficie Útil: 61,03m²

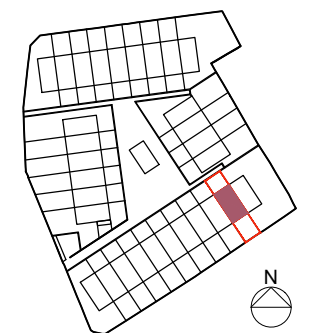
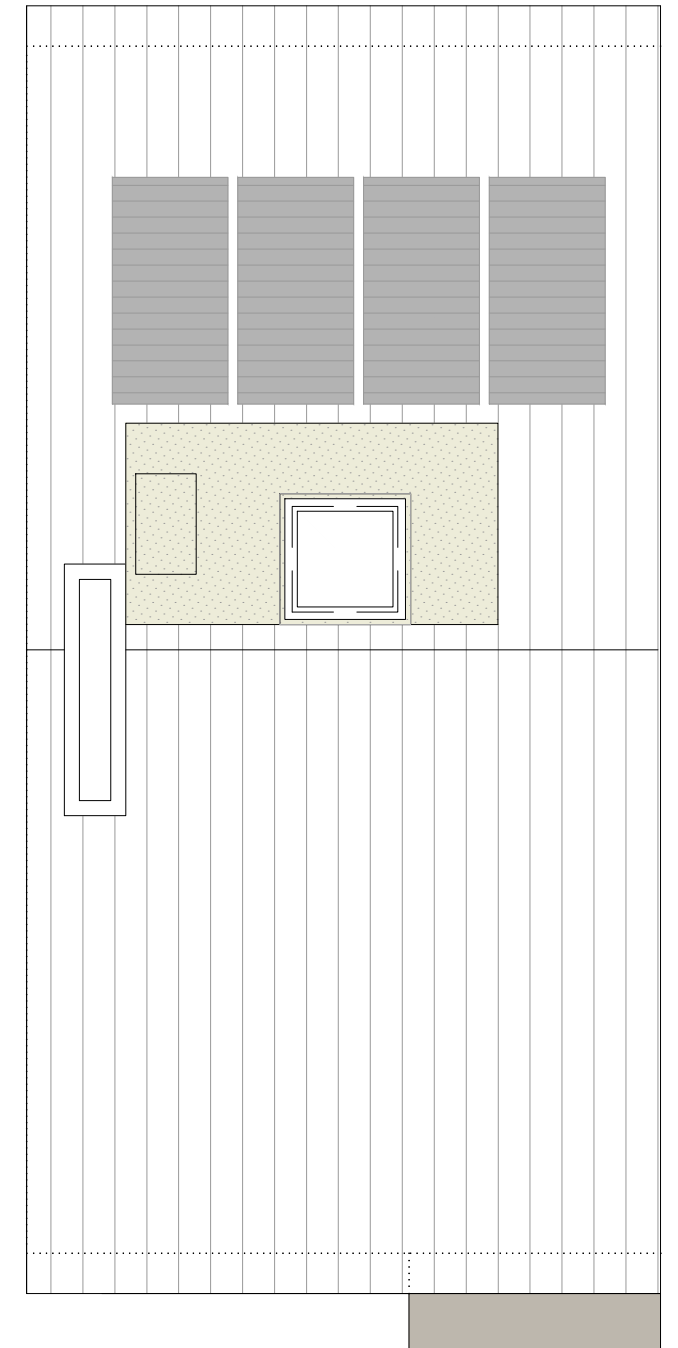

Nota: La presente distribución está supeditada a posibles variaciones derivadas de la estructura definitiva.

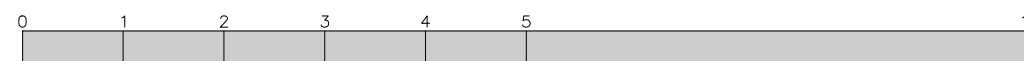

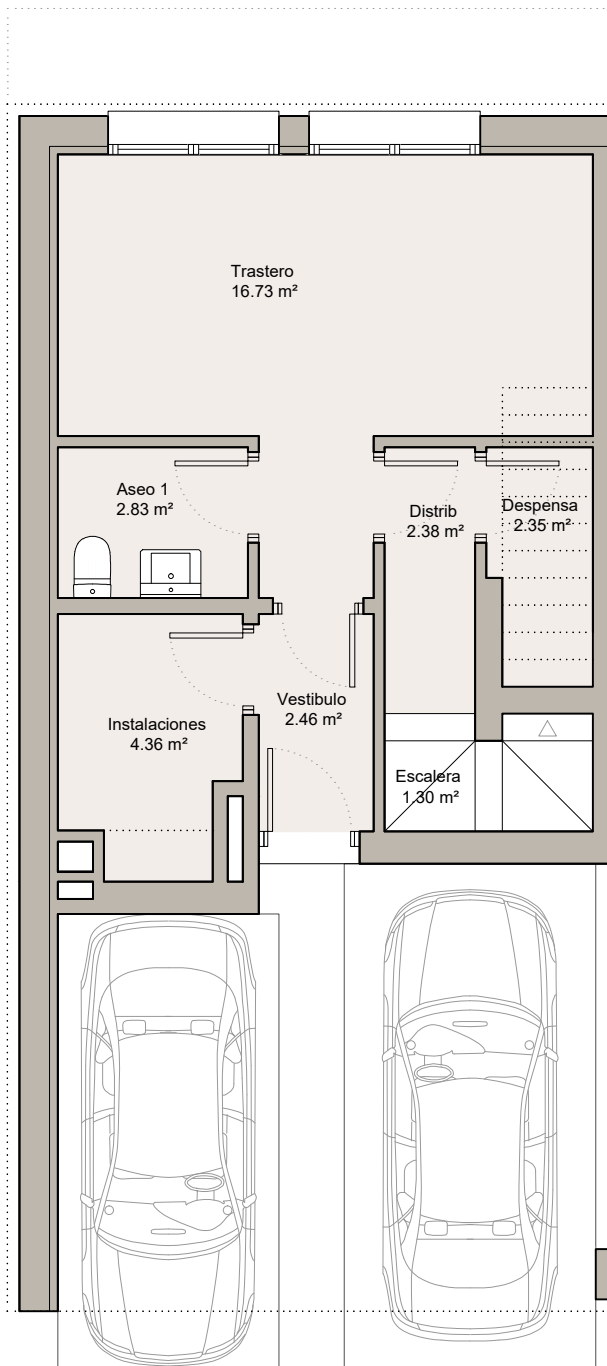

VIVIENDA 11
(PS+PB+P1º)

PLANTA SÓTANO

Superficie Construida: 44.88m²
Superficie Útil: 32,41 m²

S. CONSTRUIDA TOTAL VIVIENDA: 188,88m²
S. ÚTIL TOTAL VIVIENDA: 148,96m²

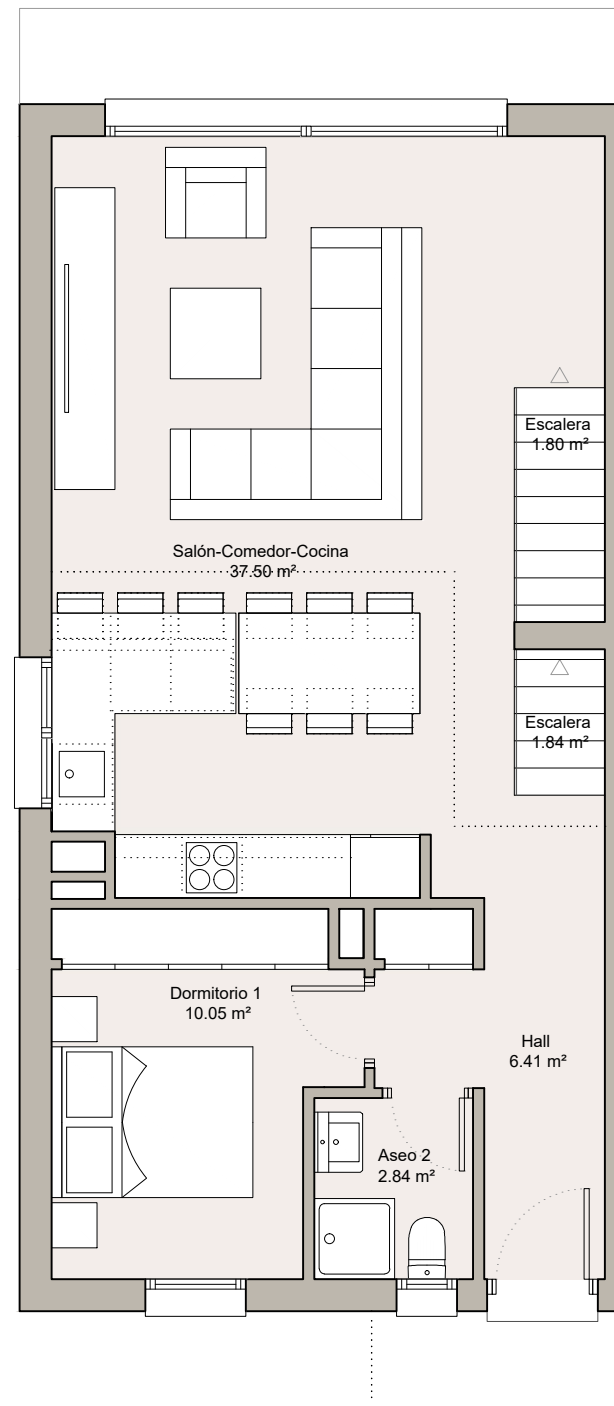

PLANTA BAJA

Superficie Construida: 72.00m²
Superficie Útil: 60,44m²

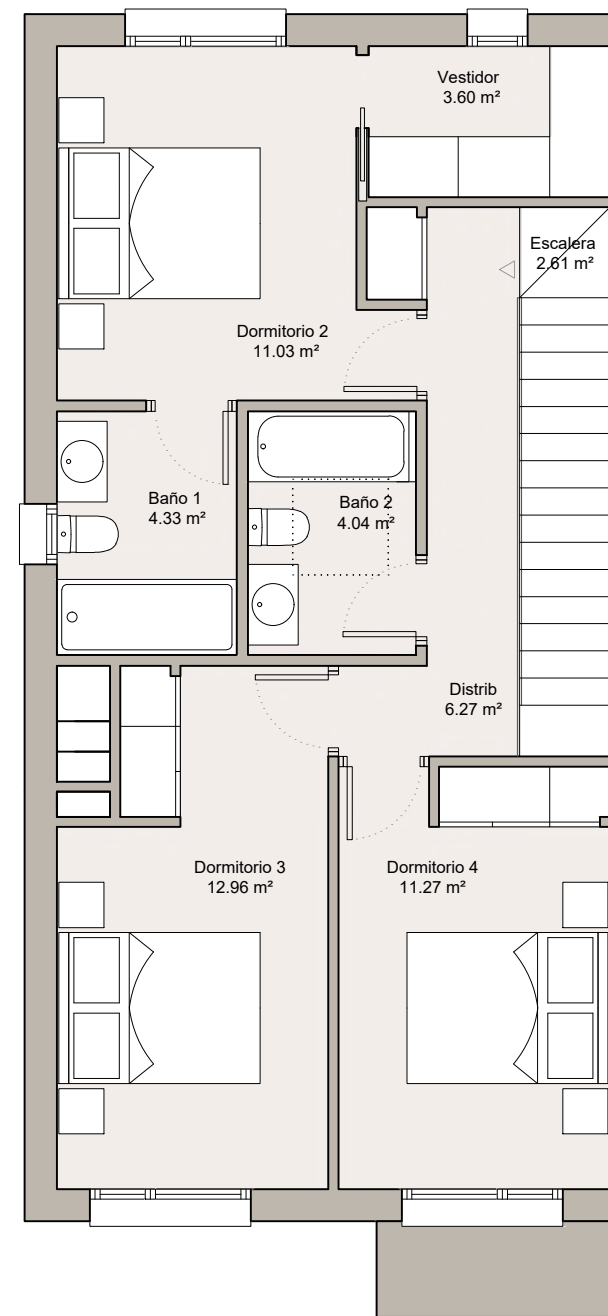

PLANTA PRIMERA

Superficie Construida: 72.00m²
Superficie Útil: 56,11m²

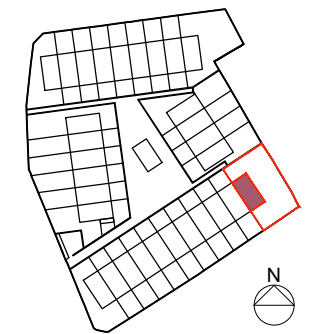
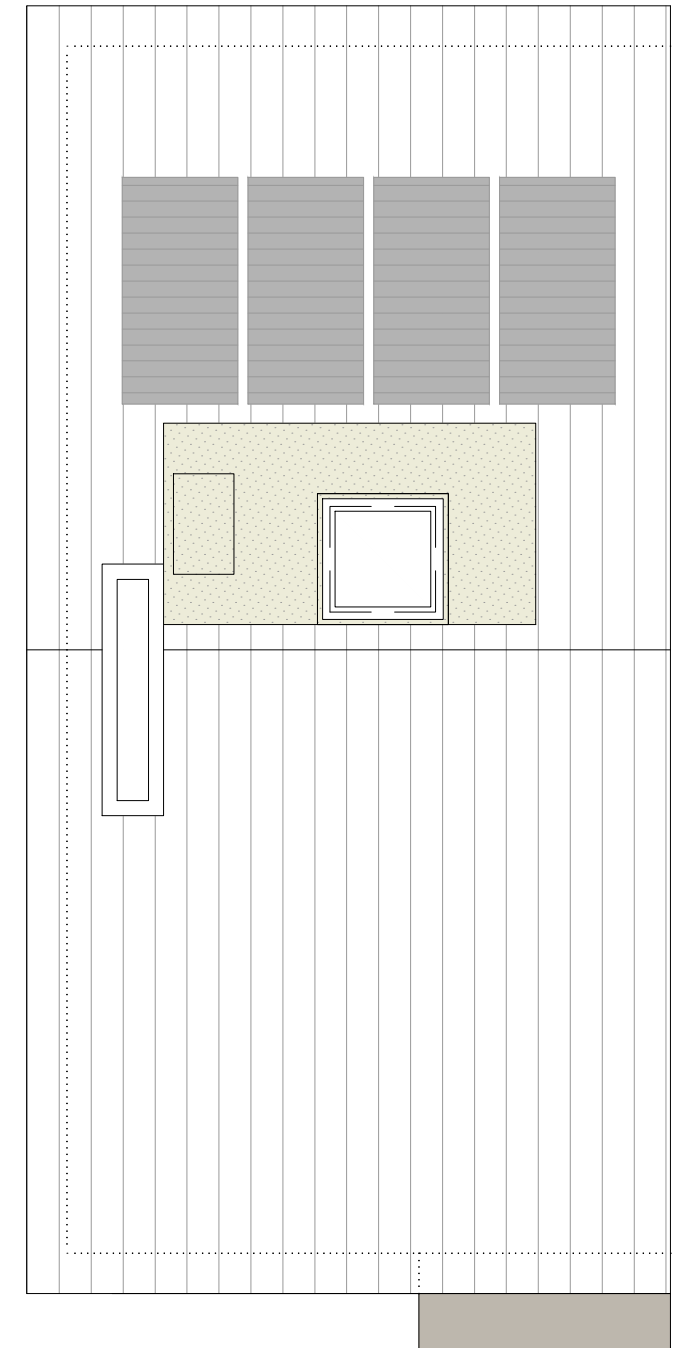

Nota: La presente distribución está supeditada a posibles variaciones derivadas de la estructura definitiva.

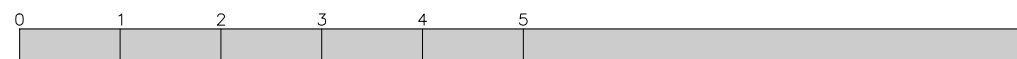
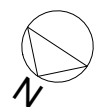

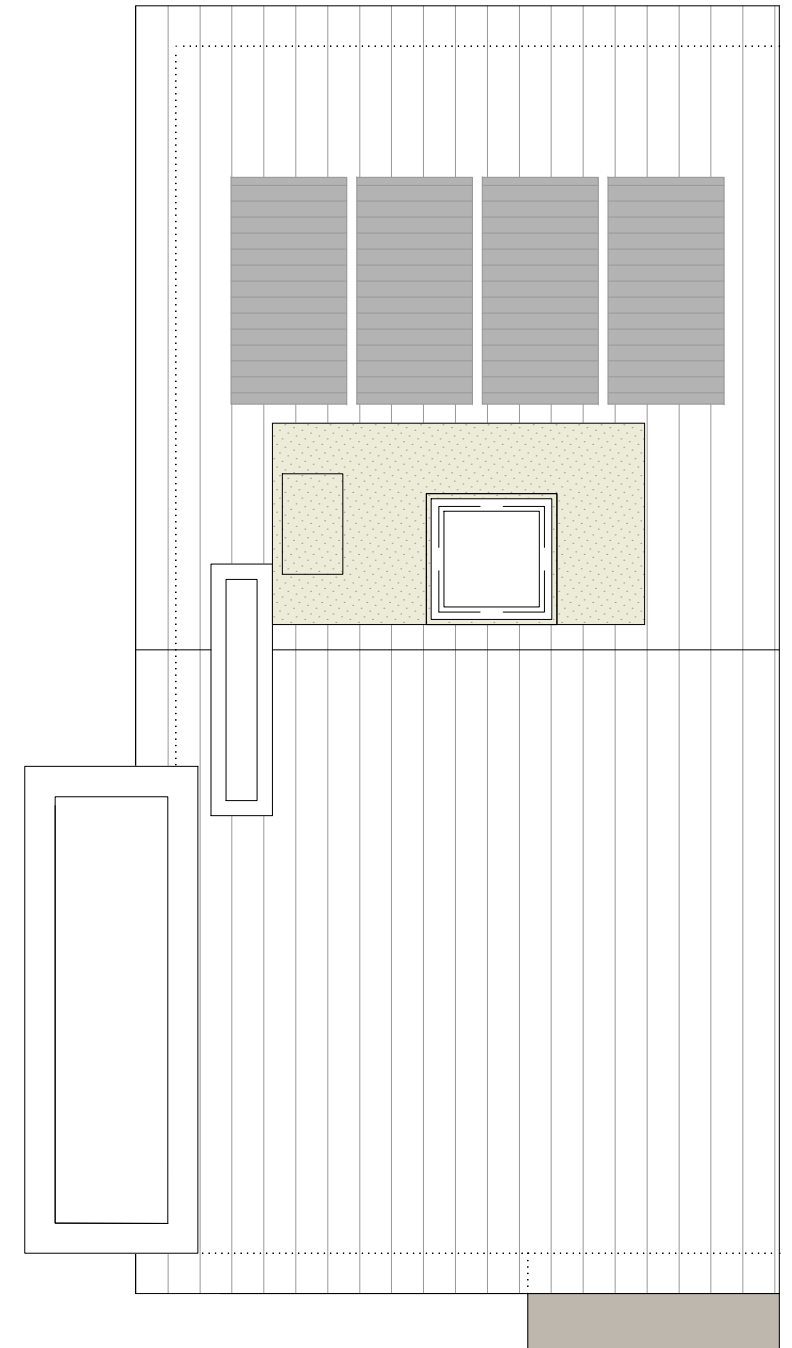
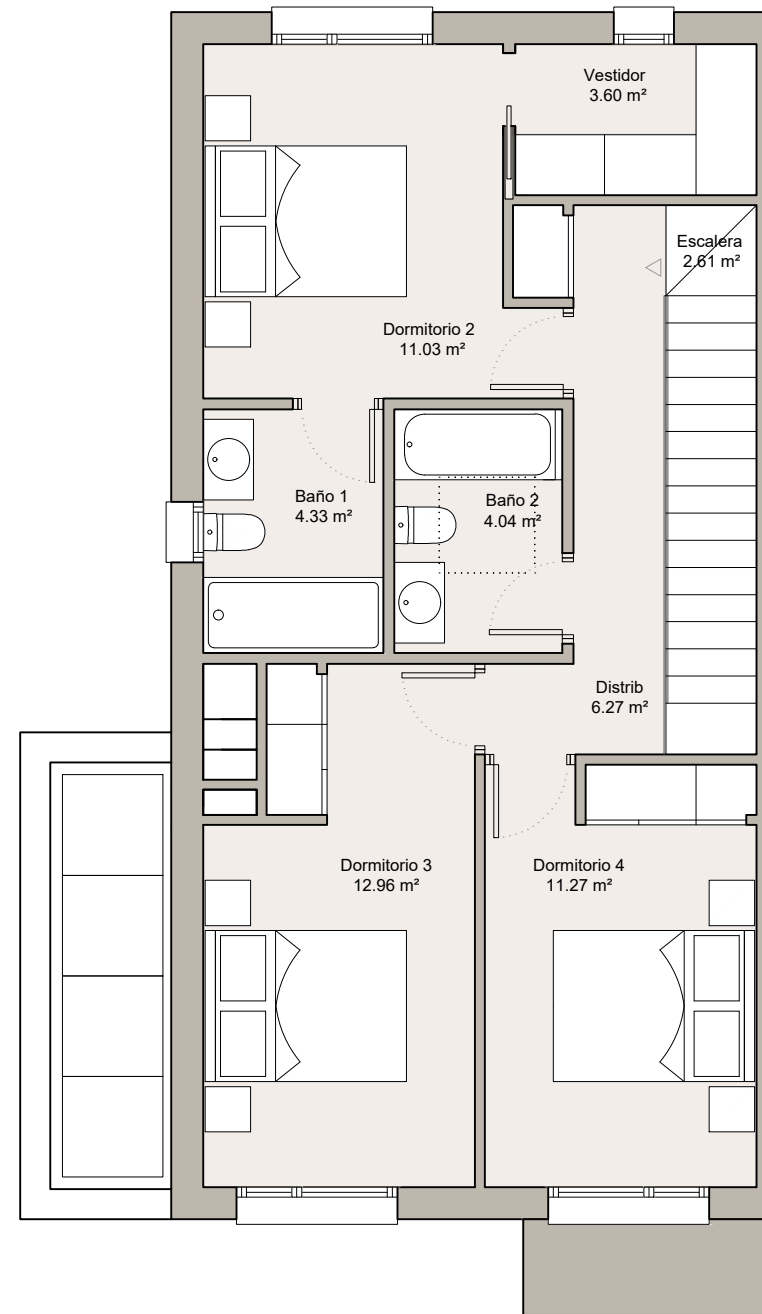
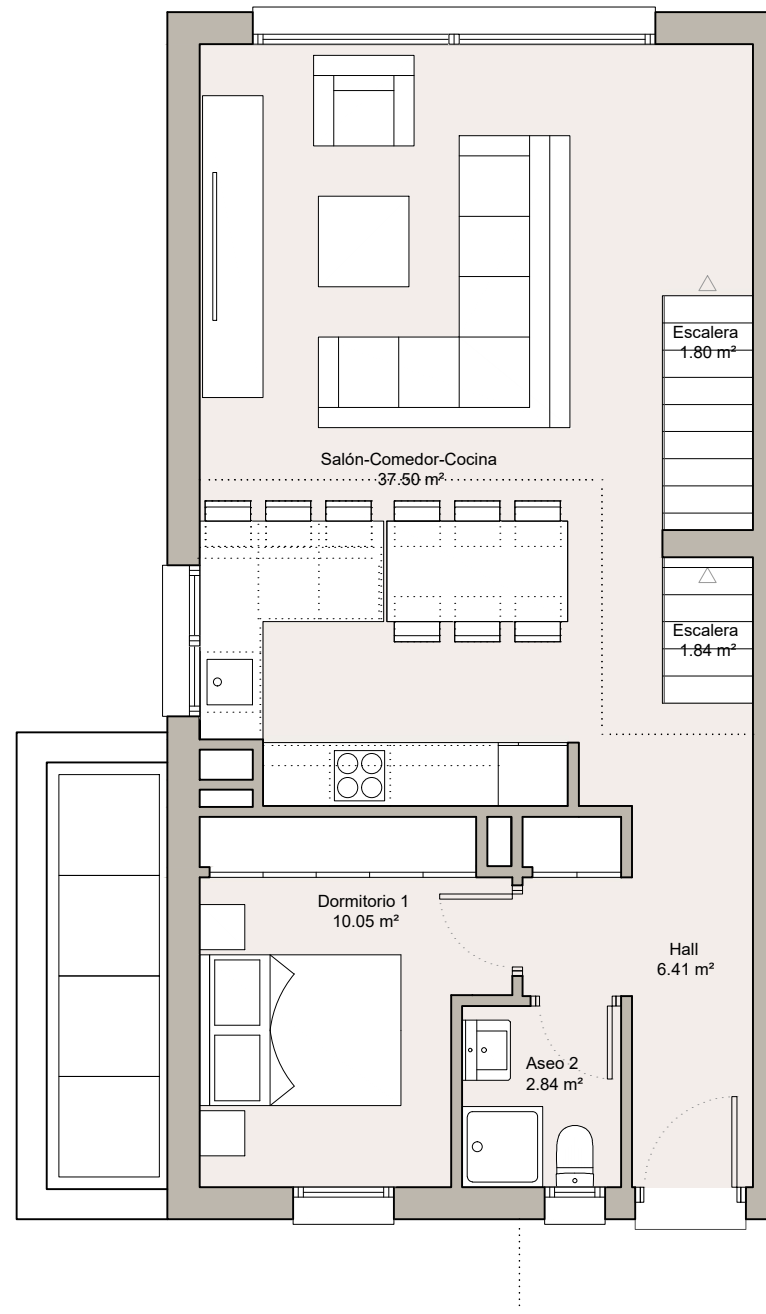
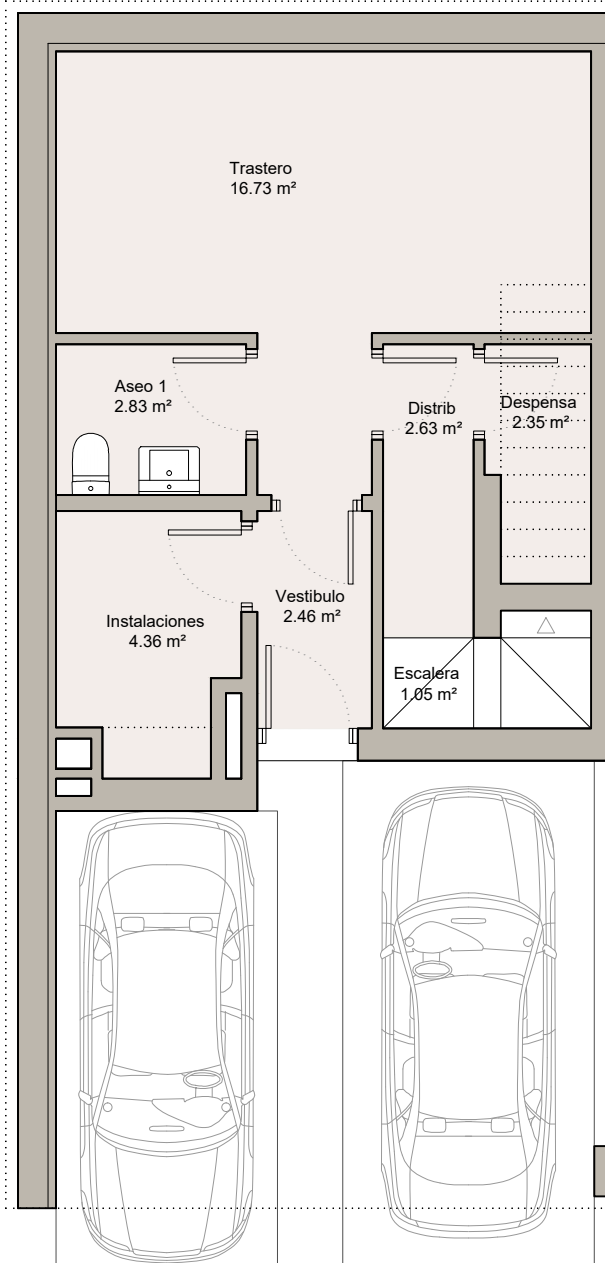

VIVIENDA 12
(PS+PB+P1º)

PLANTA SÓTANO
Superficie Construida: 44.88m²
Superficie Útil: 32,41 m²

PLANTA BAJA
Superficie Construida: 72.00m²
Superficie Útil: 60,44m²

PLANTA PRIMERA
Superficie Construida: 72.00m²
Superficie Útil: 56,11m²

S. CONSTRUIDA TOTAL VIVIENDA: 188,88m²
S. ÚTIL TOTAL VIVIENDA: 148,96m²

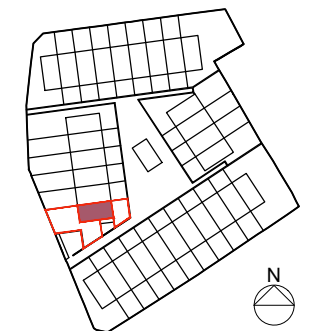
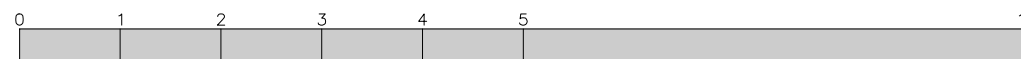
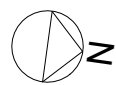

Nota: La presente distribución está supeditada a posibles variaciones derivadas de la estructura definitiva.



30 Viviendas unifamiliares adosadas con zonas comunes.
Calle de las Cuatro Peñas nº4 - Manzanares el Real
Abril 2026

Vivienda 12

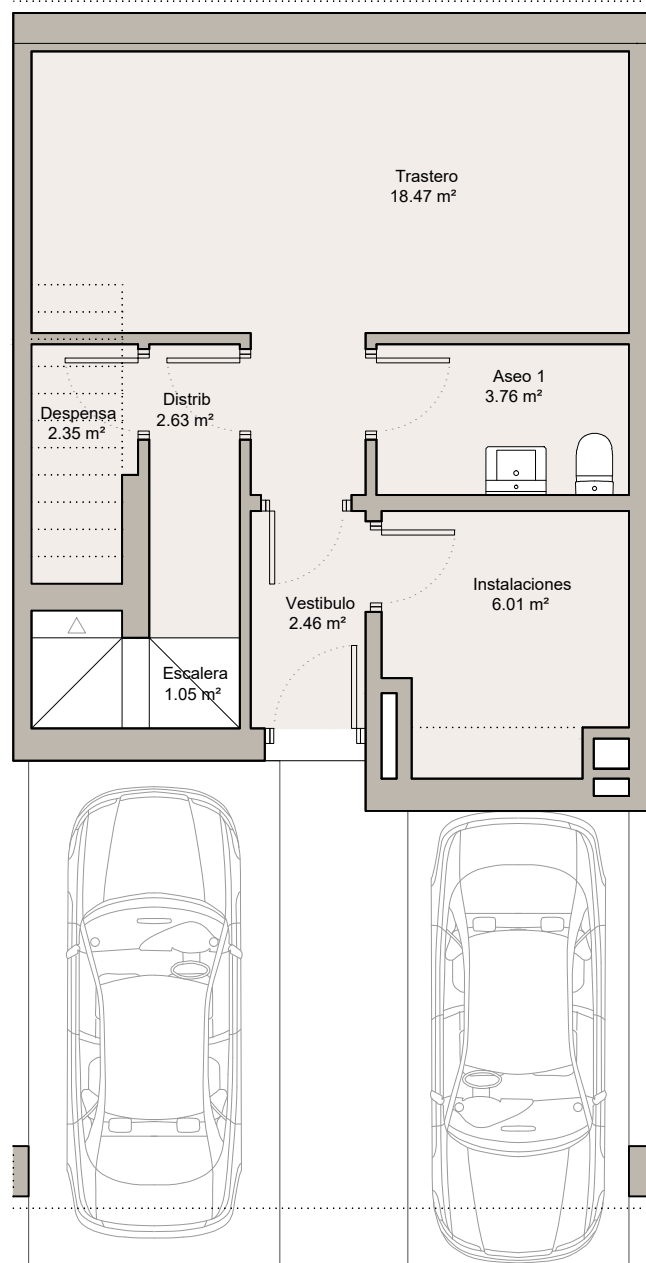

VIVIENDA 13
(PS+PB+P1º)

PLANTA SÓTANO

Superficie Construida: 48.21m²
Superficie Útil: 36,73 m²

S. CONSTRUIDA TOTAL VIVIENDA: 199,41m²
S. ÚTIL TOTAL VIVIENDA: 163,18m²

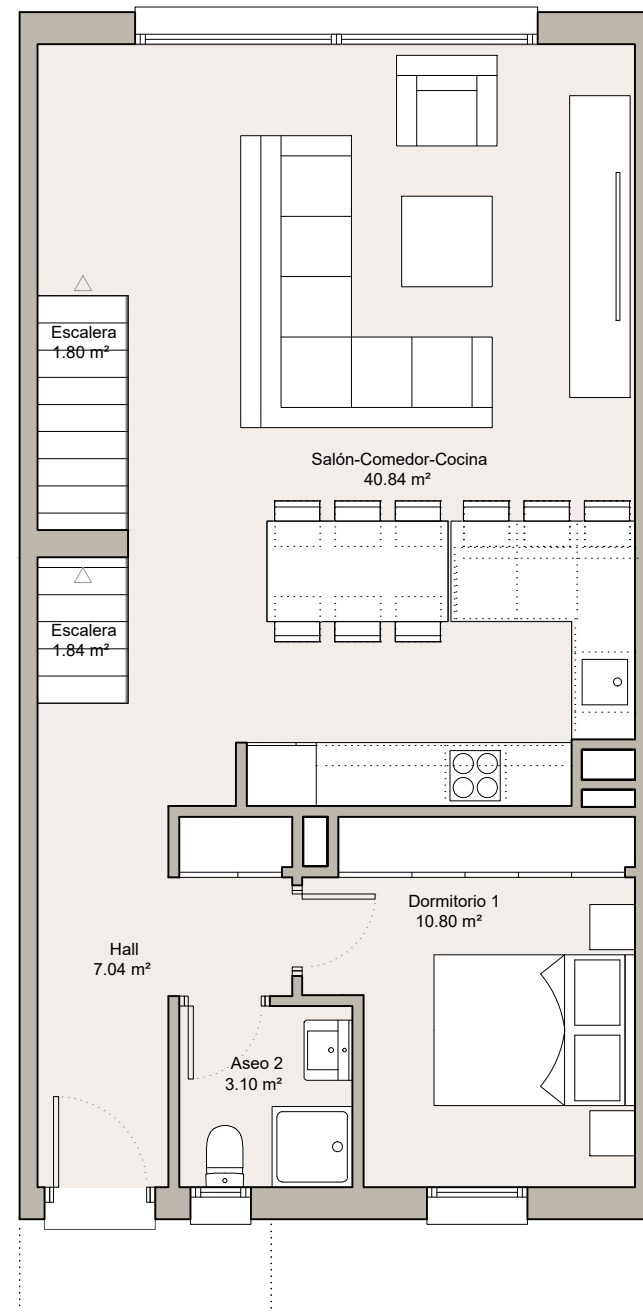

PLANTA BAJA

Superficie Construida: 75.60m²
Superficie Útil: 65,42m²

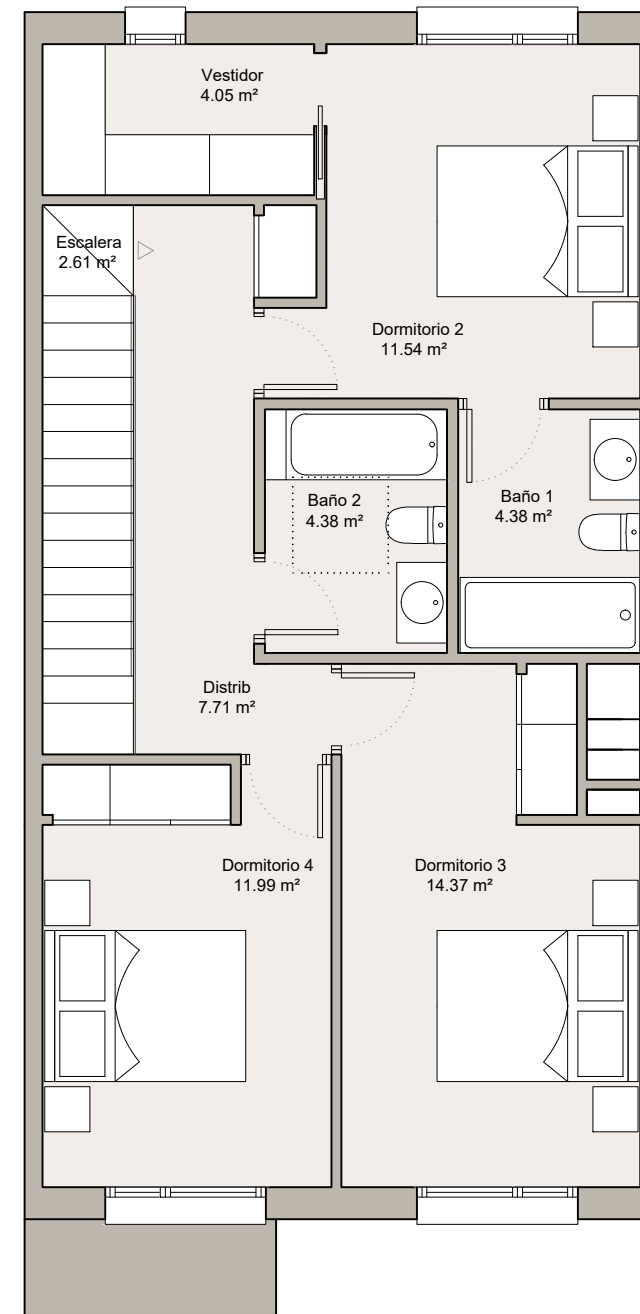

PLANTA PRIMERA

Superficie Construida: 75.60m²
Superficie Útil: 61,03m²

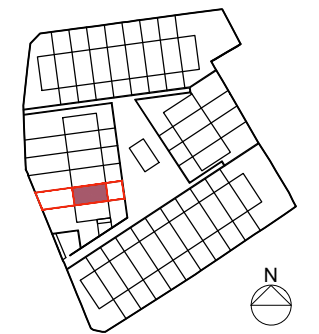
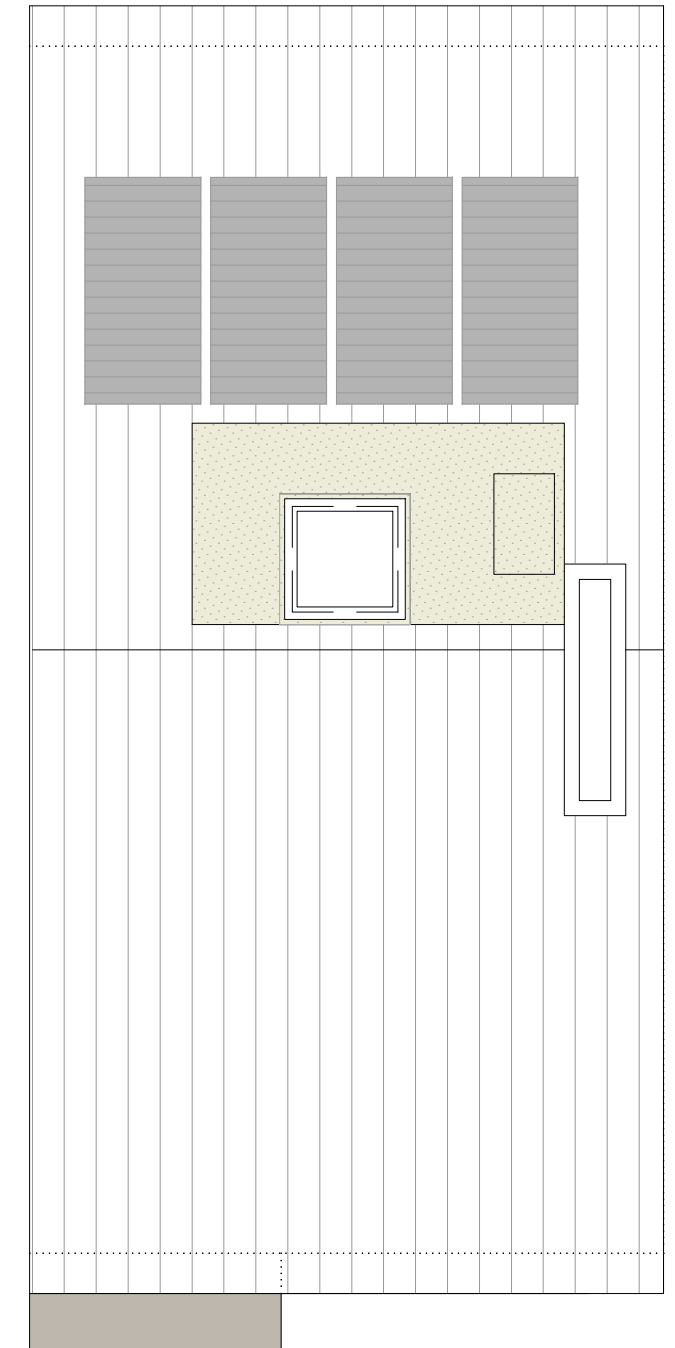

Nota: La presente distribución está supeditada a posibles variaciones derivadas de la estructura definitiva.

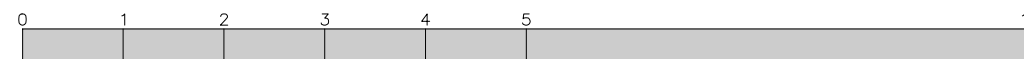
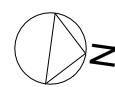

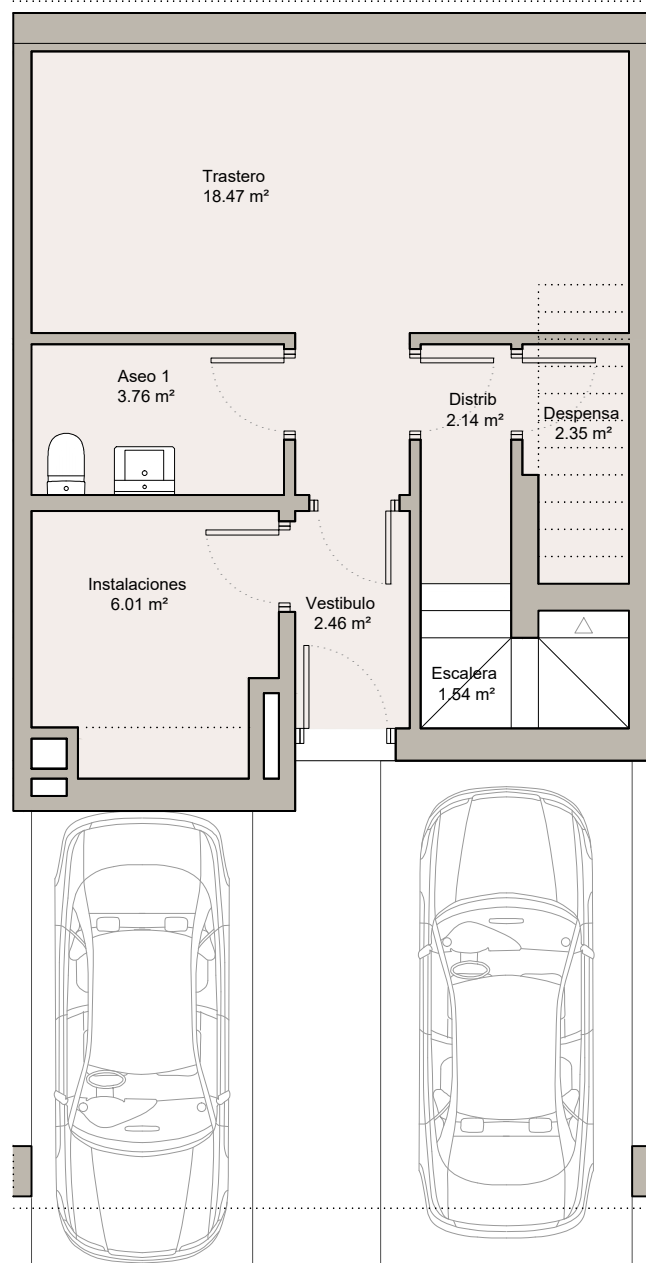

VIVIENDA 14
(PS+PB+P1º)

PLANTA SÓTANO

Superficie Construida: 48.21m²
Superficie Útil: 36,73 m²

S. CONSTRUIDA TOTAL VIVIENDA: 199,41m²
S. ÚTIL TOTAL VIVIENDA: 163,18m²

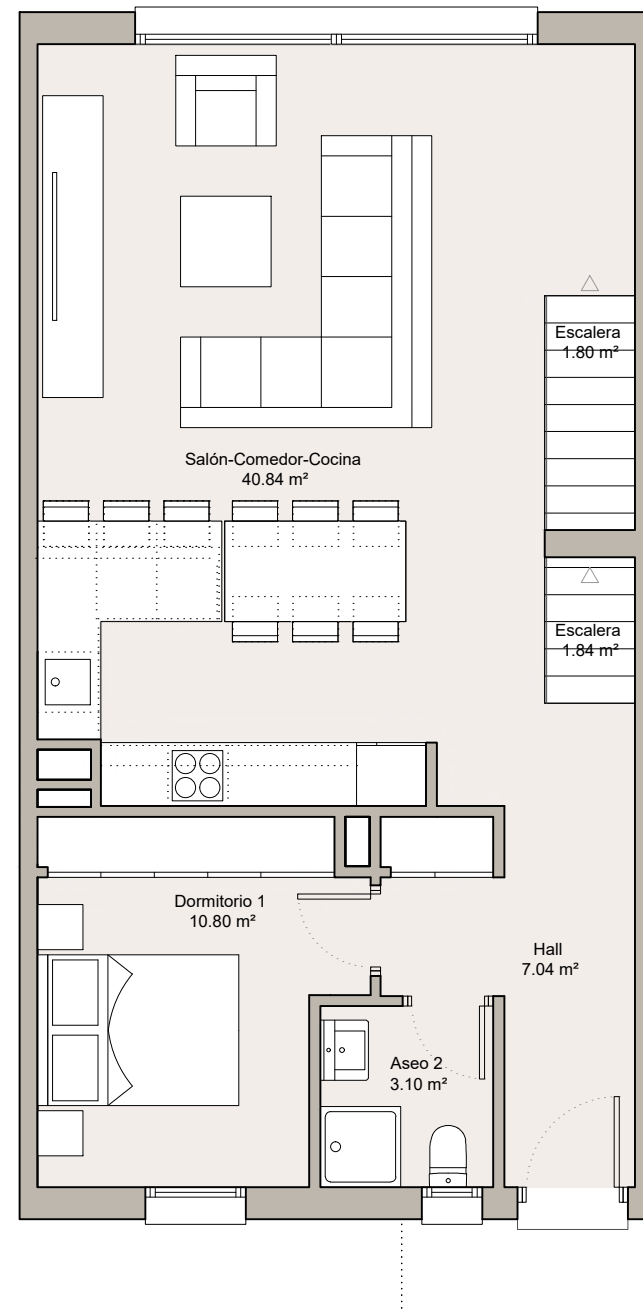

PLANTA BAJA

Superficie Construida: 75.60m²
Superficie Útil: 65,42m²

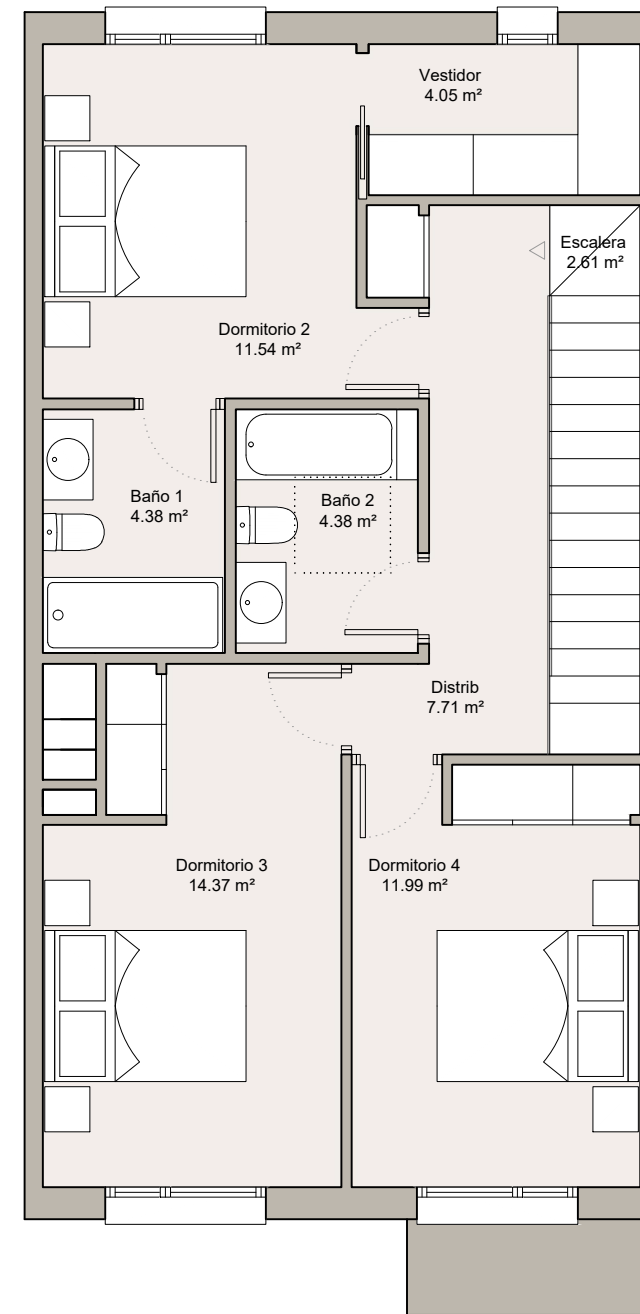

PLANTA PRIMERA

Superficie Construida: 75.60m²
Superficie Útil: 61,03m²

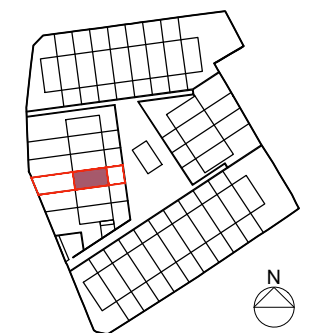
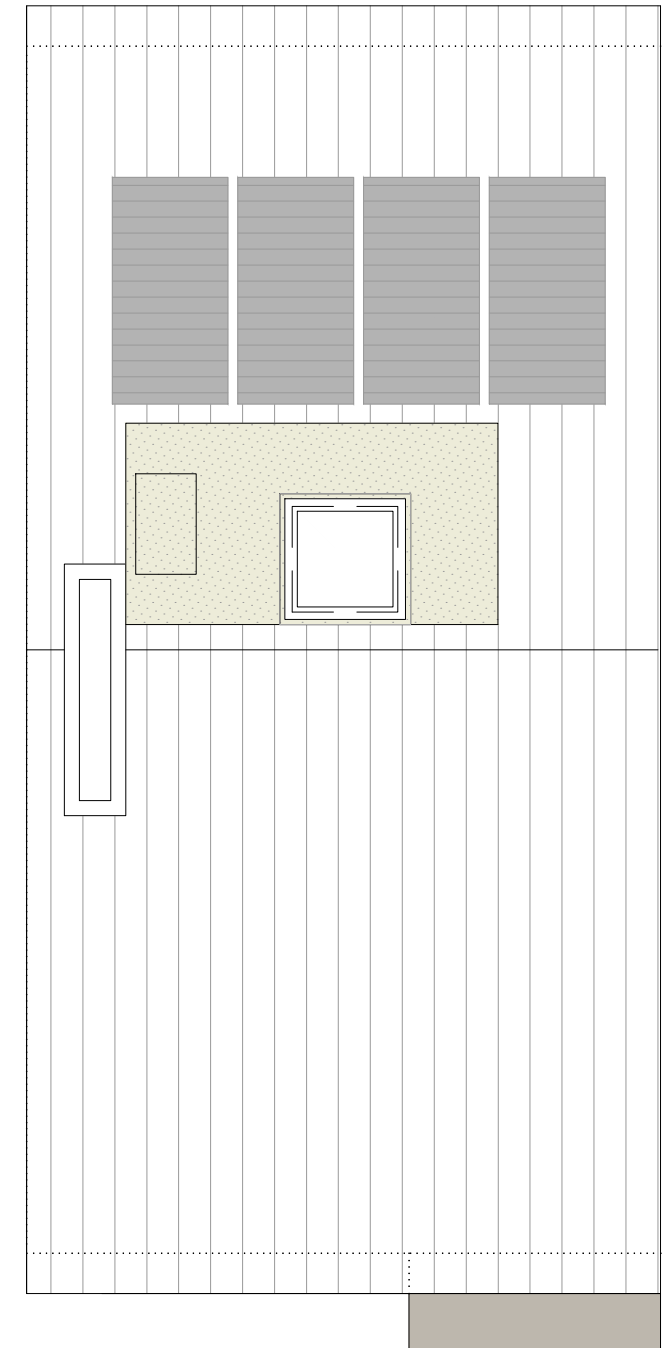

Nota: La presente distribución está supeditada a posibles variaciones derivadas de la estructura definitiva.

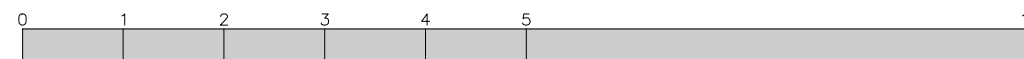
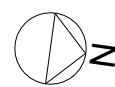

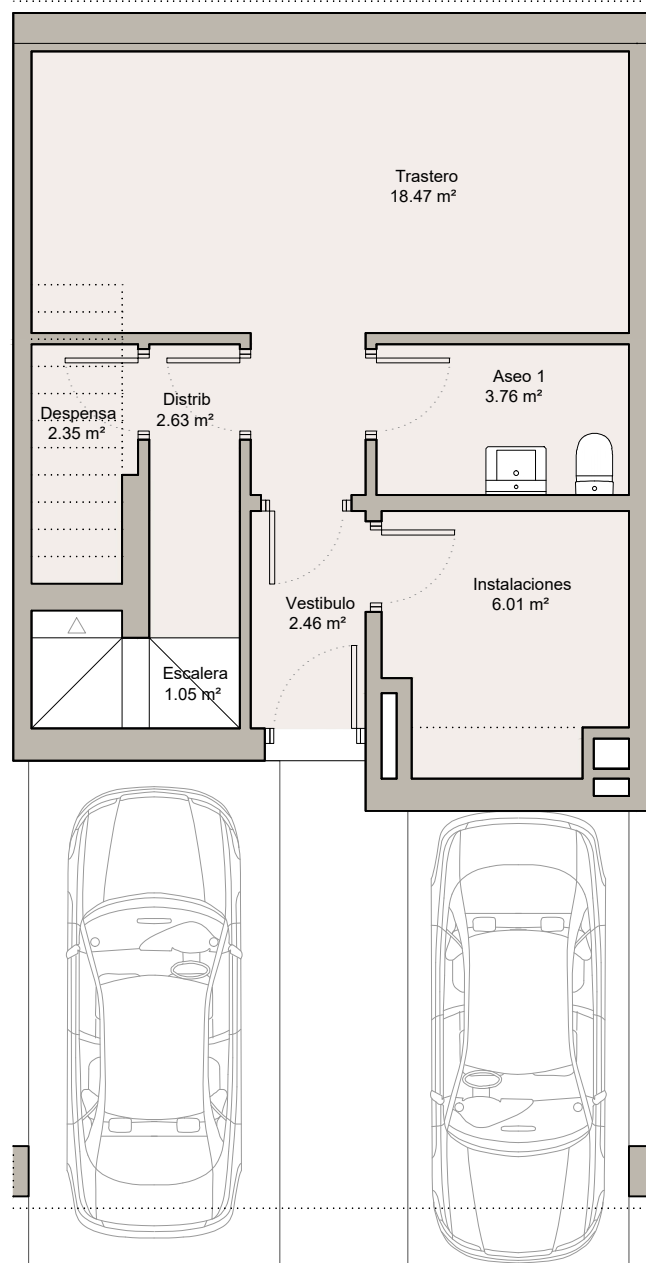

VIVIENDA 15
(PS+PB+P1º)

PLANTA SÓTANO

Superficie Construida: 48.21m²
Superficie Útil: 36,73 m²

S. CONSTRUIDA TOTAL VIVIENDA: 199,41m²
S. ÚTIL TOTAL VIVIENDA: 163,18m²

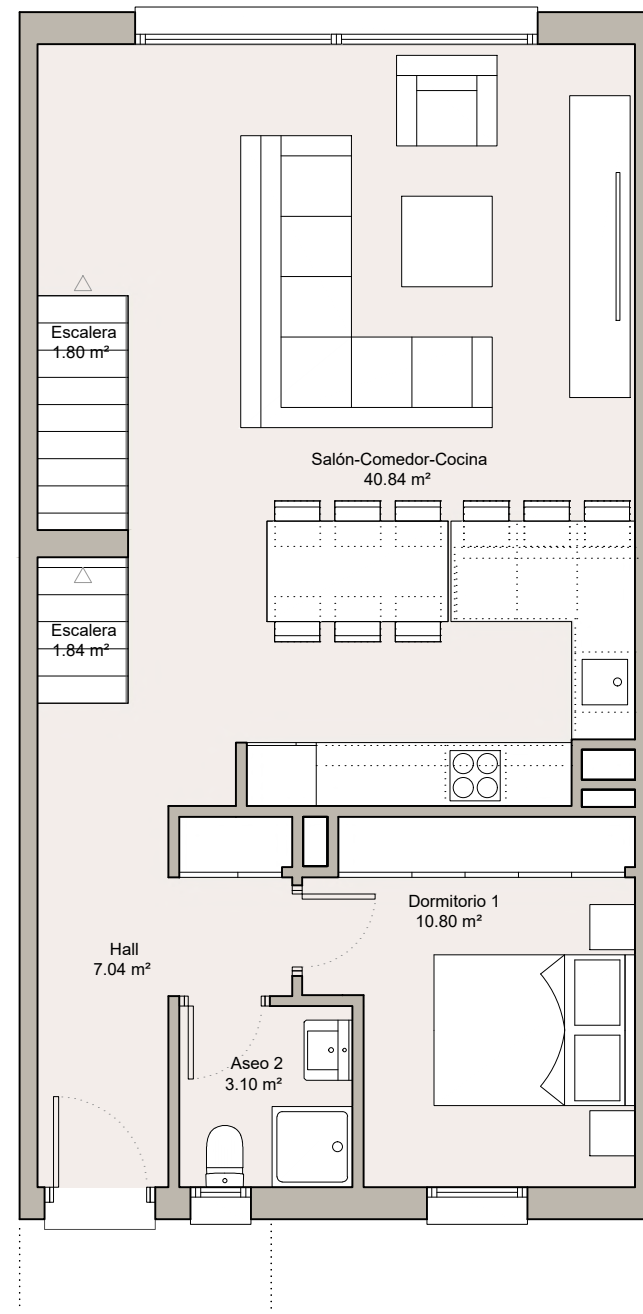

PLANTA BAJA

Superficie Construida: 75.60m²
Superficie Útil: 65,42m²

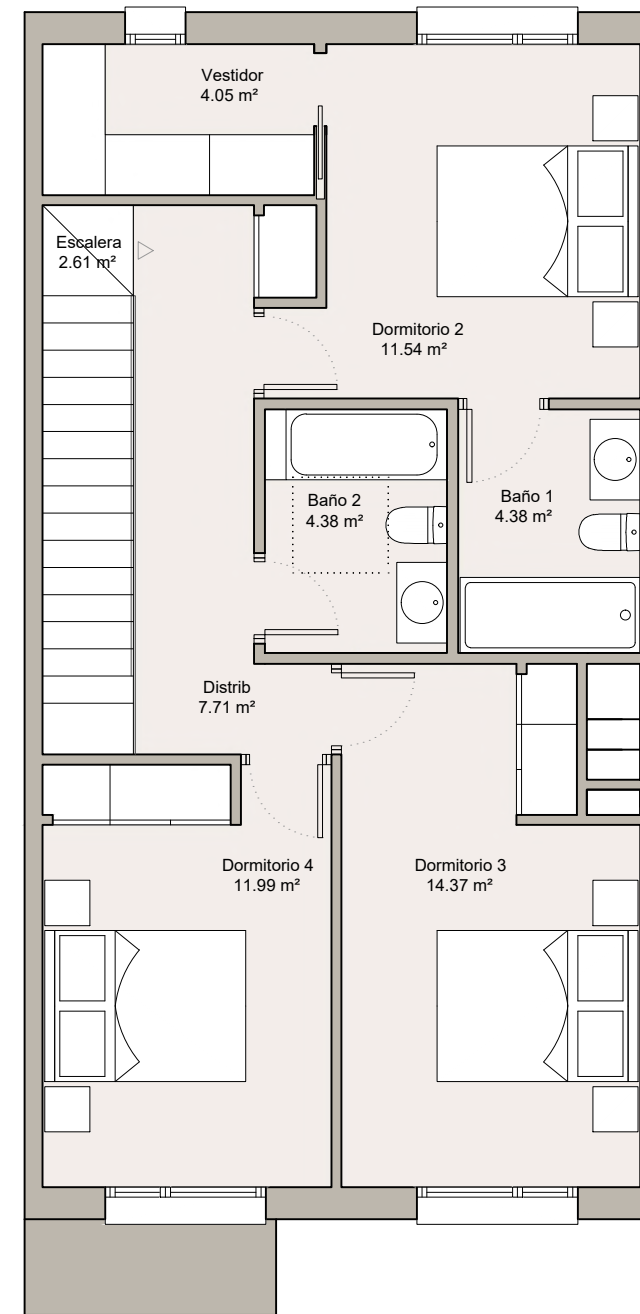

PLANTA PRIMERA

Superficie Construida: 75.60m²
Superficie Útil: 61,03m²

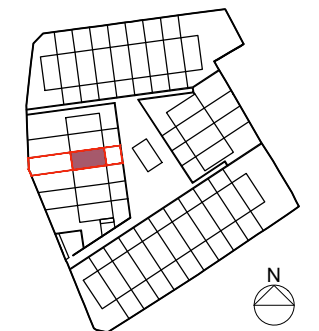
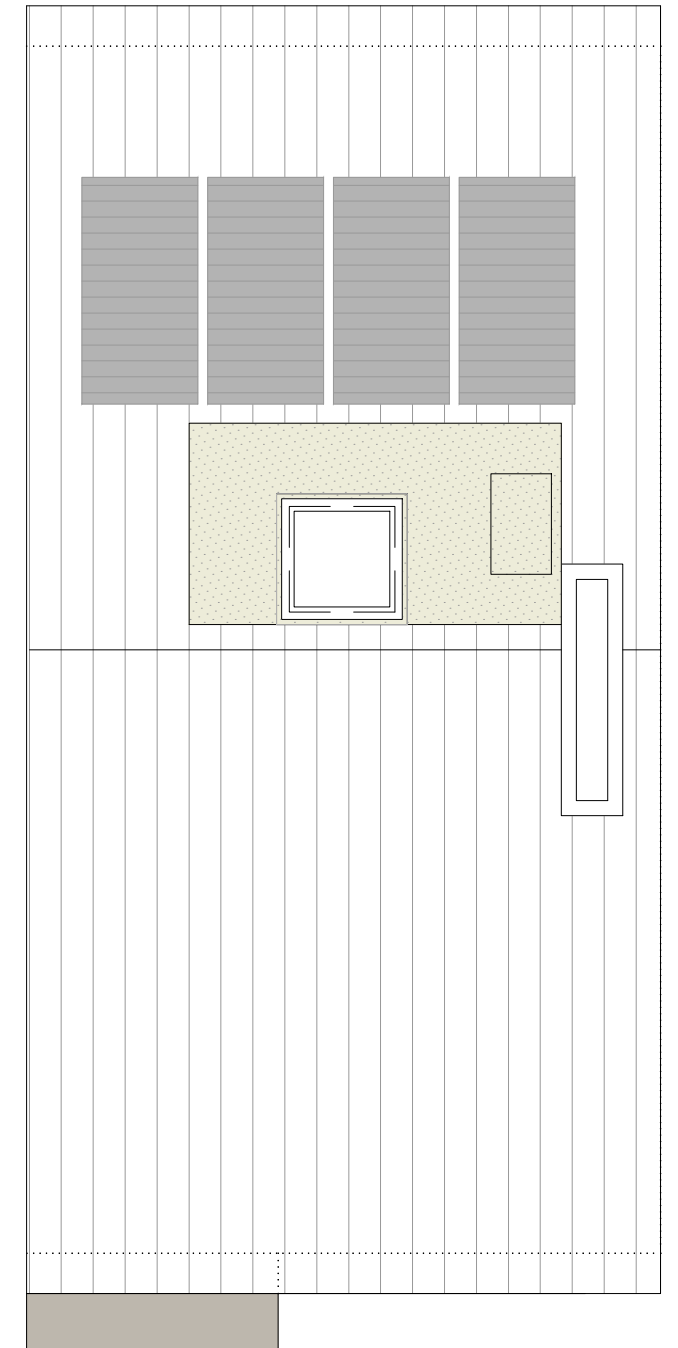

Nota: La presente distribución está supeditada a posibles variaciones derivadas de la estructura definitiva.

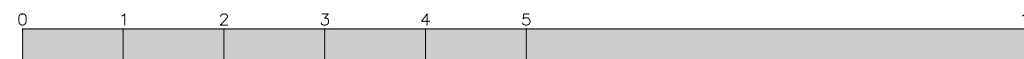
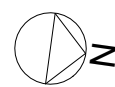

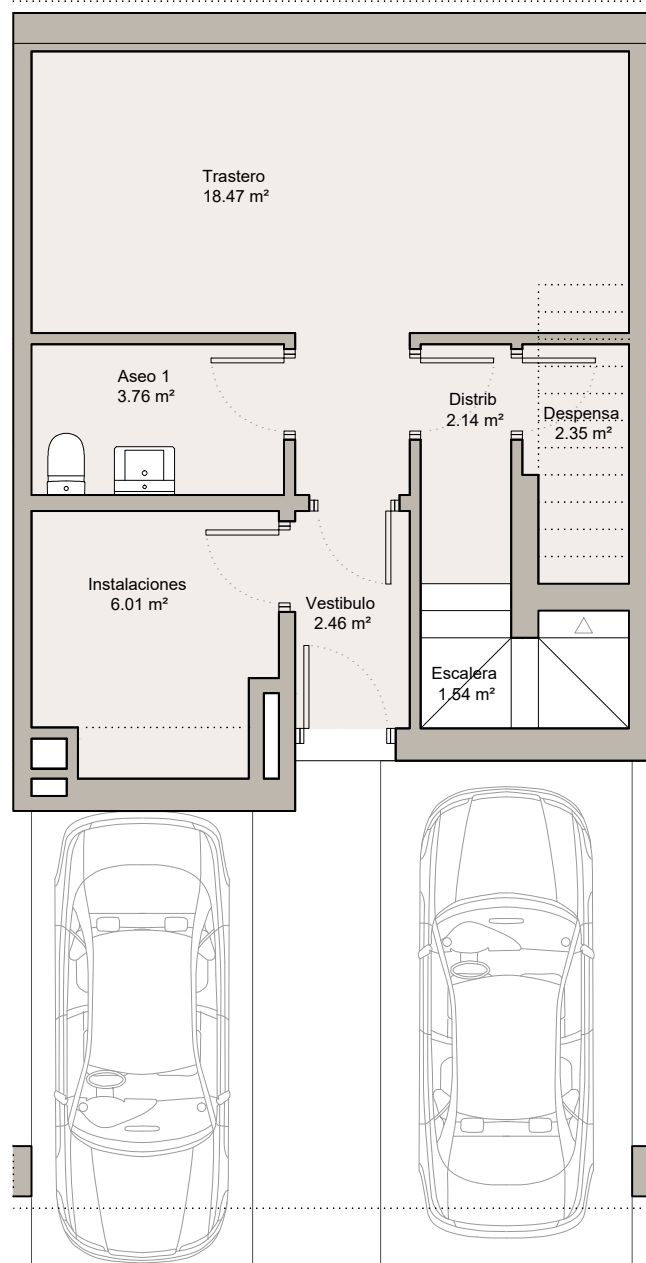

VIVIENDA 16
(PS+PB+P1º)

PLANTA SÓTANO

Superficie Construida: 48.21m²
Superficie Útil: 36,73 m²

S. CONSTRUIDA TOTAL VIVIENDA: 199,41m²
S. ÚTIL TOTAL VIVIENDA: 163,18m²

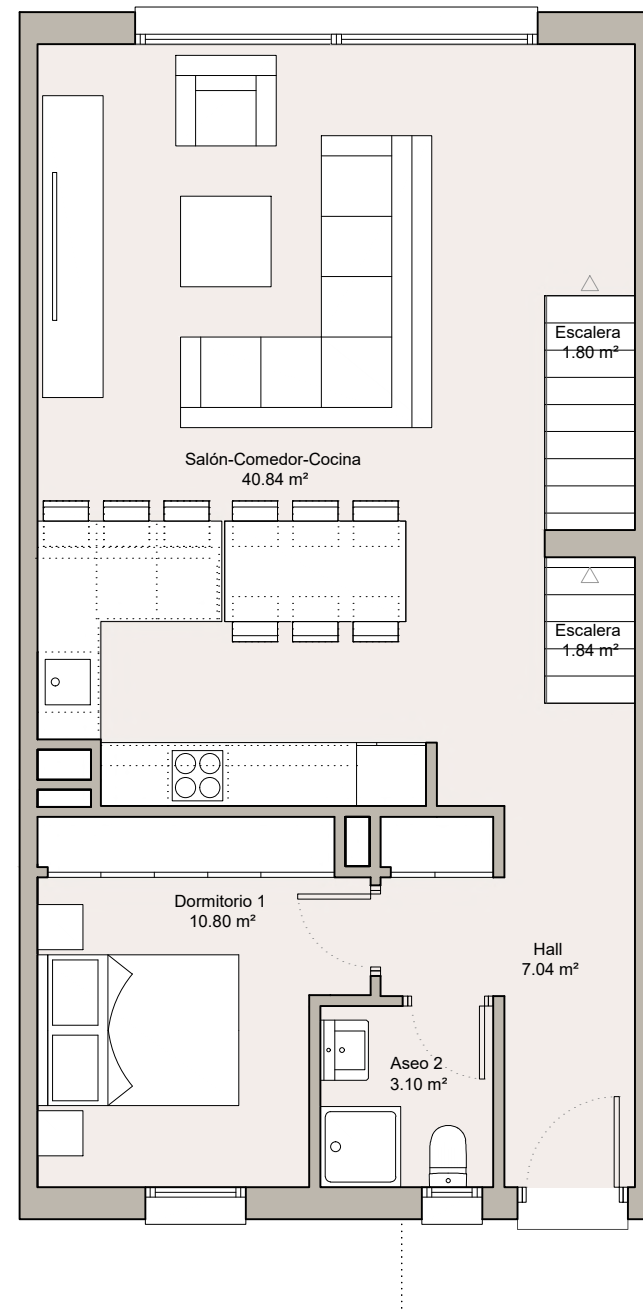

PLANTA BAJA

Superficie Construida: 75.60m²
Superficie Útil: 65,42m²

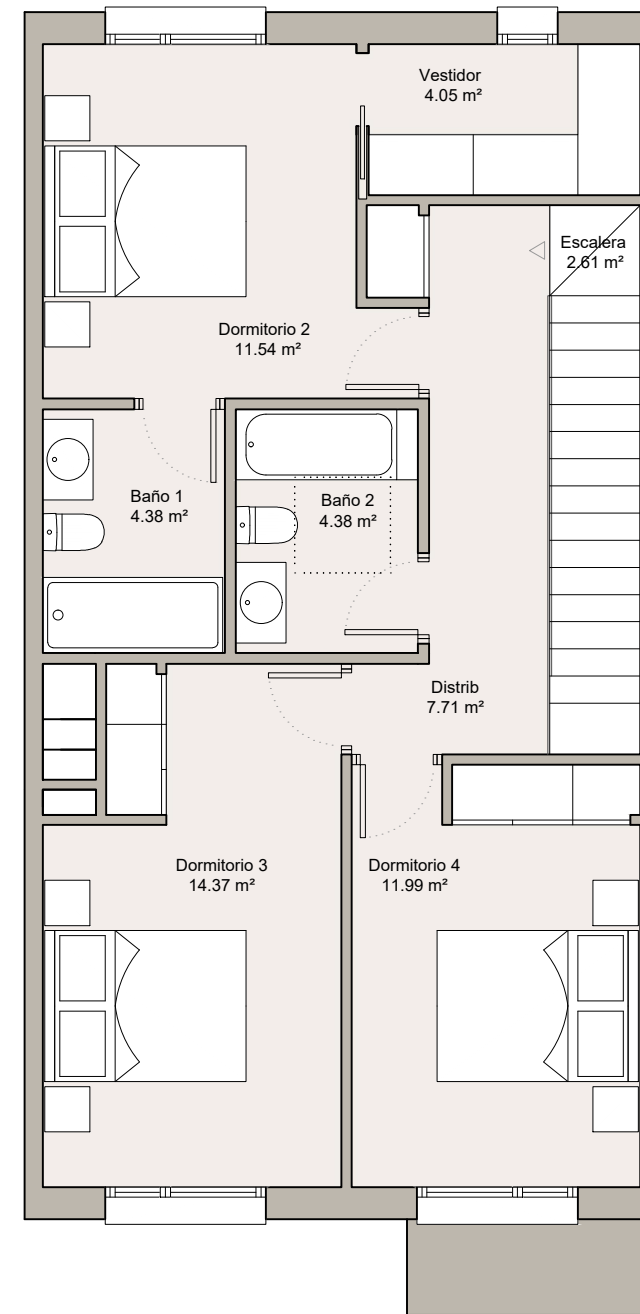

PLANTA PRIMERA

Superficie Construida: 75.60m²
Superficie Útil: 61,03m²

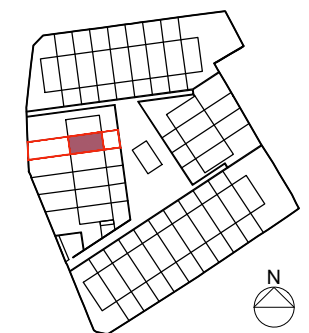
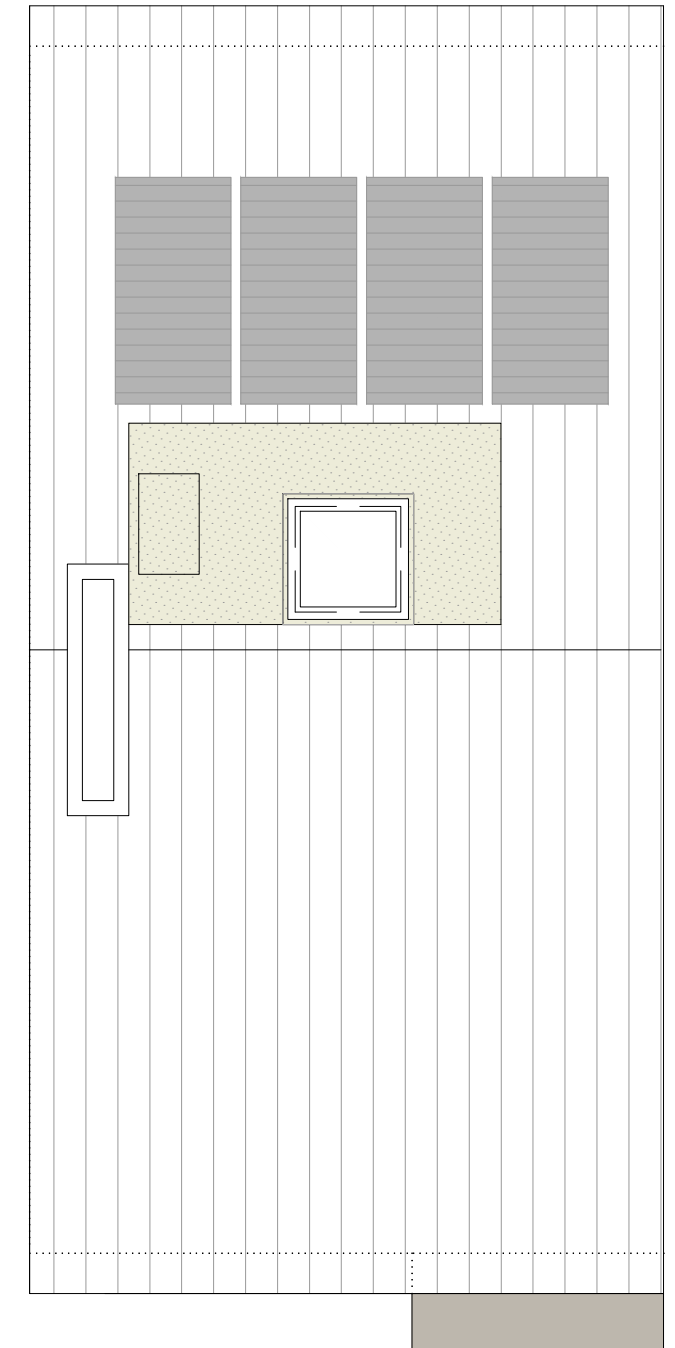

Nota: La presente distribución está supeditada a posibles variaciones derivadas de la estructura definitiva.

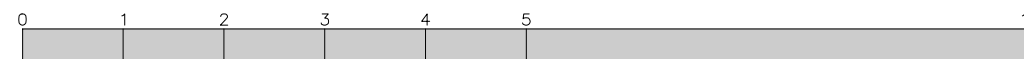

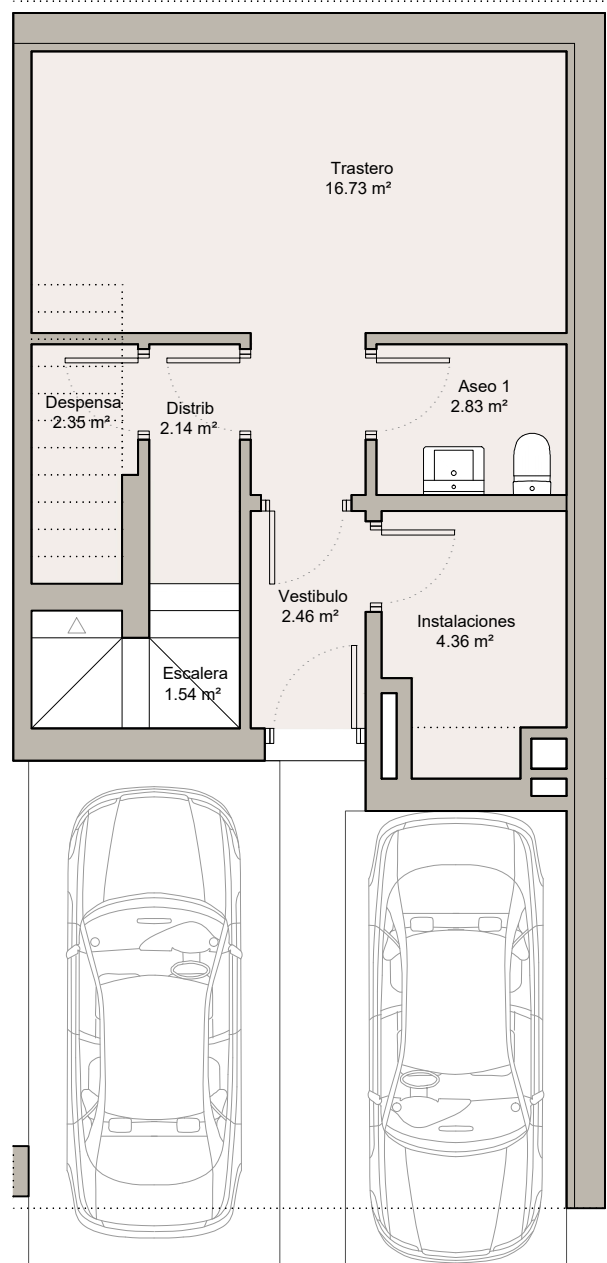

VIVIENDA 17
(PS+PB+P1º)

PLANTA SÓTANO

Superficie Construida: 44.88m²
Superficie Útil: 32,41 m²

S. CONSTRUIDA TOTAL VIVIENDA: 188,88m²
S. ÚTIL TOTAL VIVIENDA: 148,96m²

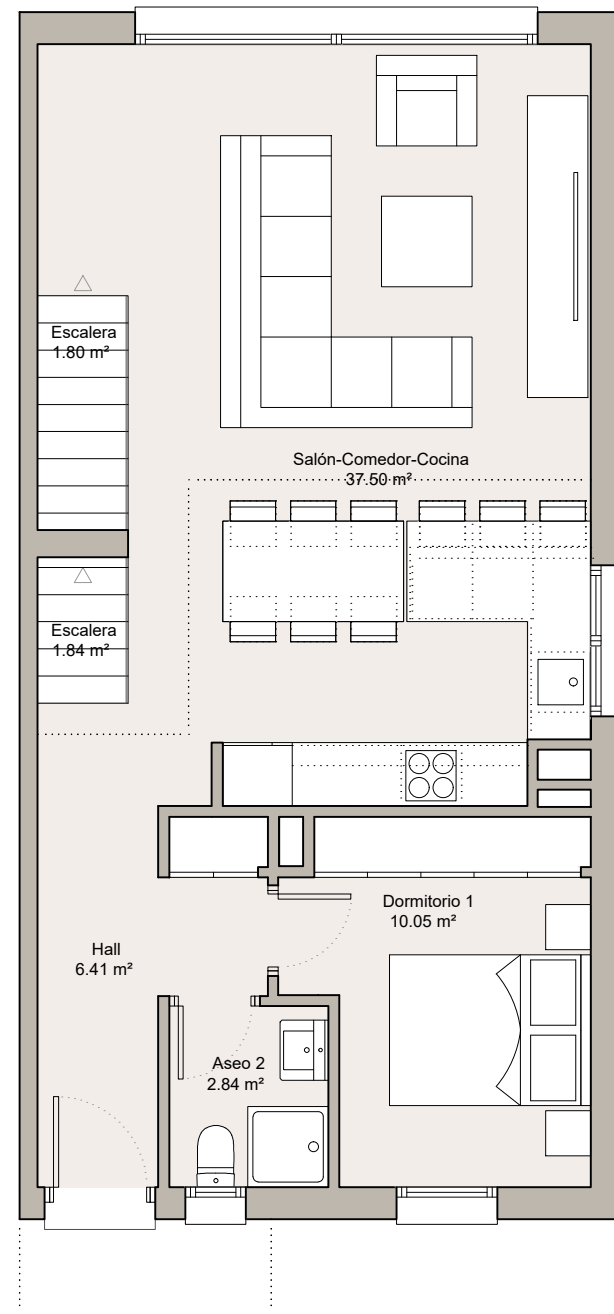

PLANTA BAJA

Superficie Construida: 72.00m²
Superficie Útil: 60,44m²

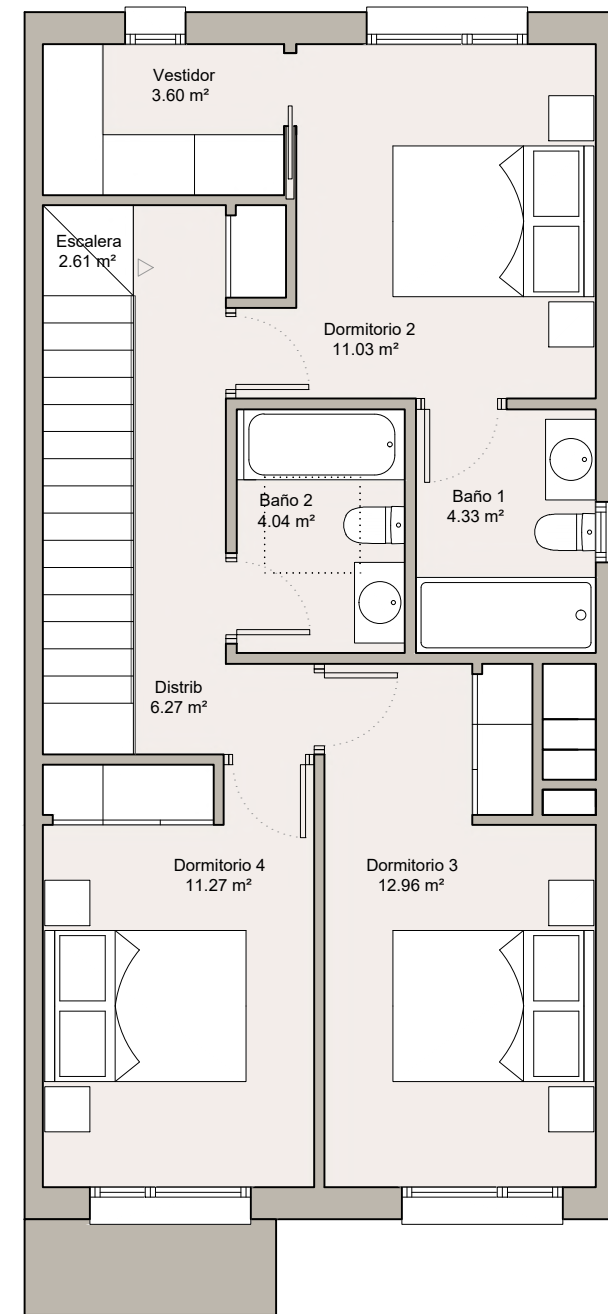

PLANTA PRIMERA

Superficie Construida: 72.00m²
Superficie Útil: 56,11m²

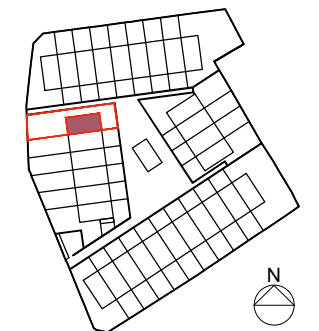
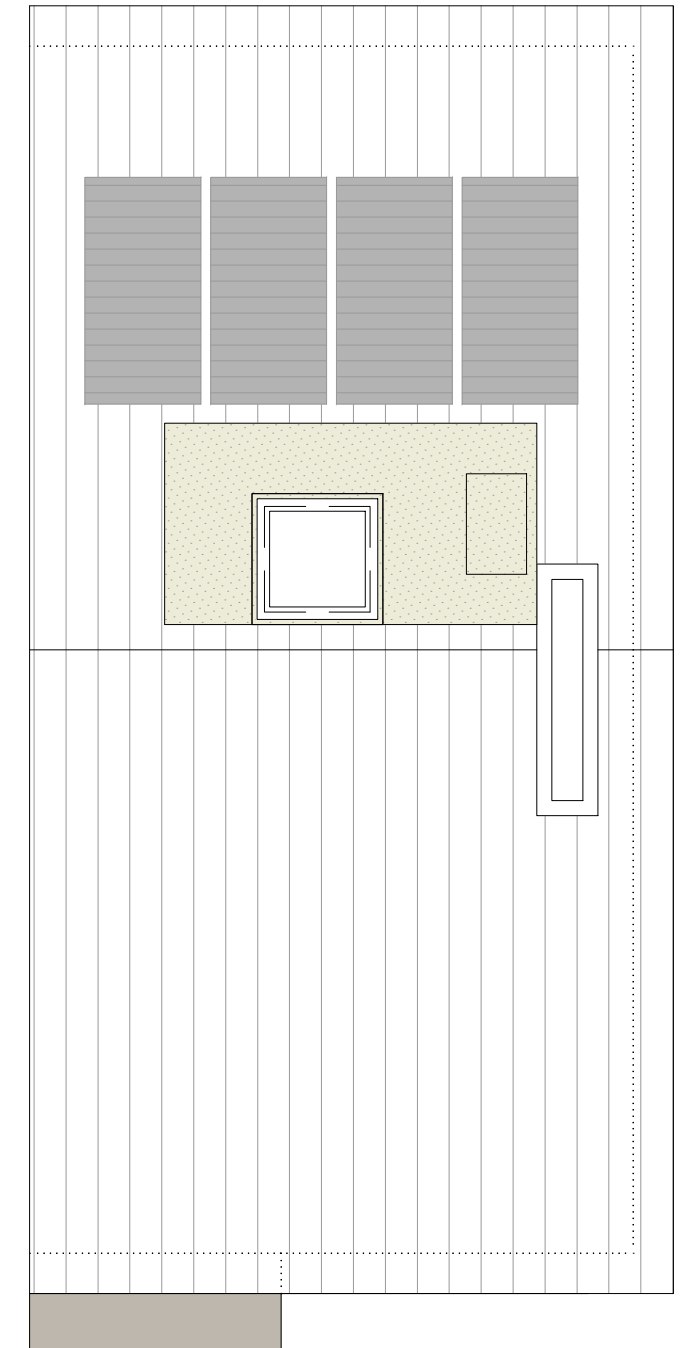

Nota: La presente distribución está supeditada a posibles variaciones derivadas de la estructura definitiva.

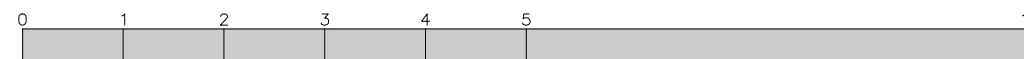
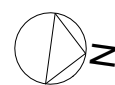

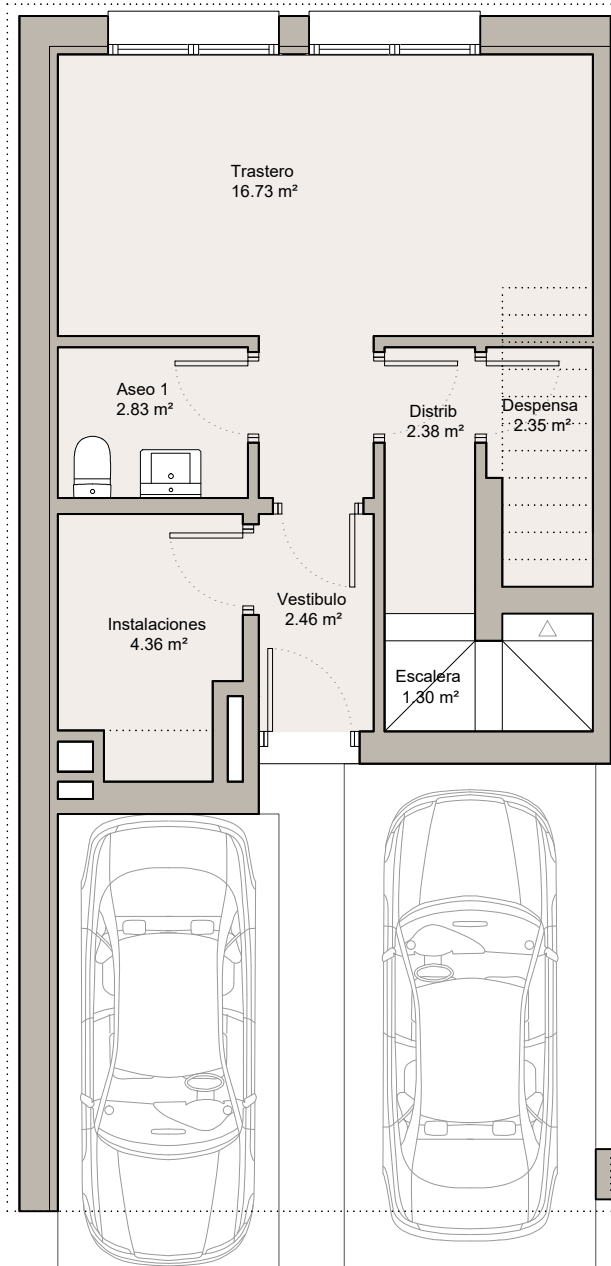

VIVIENDA 18
(PS+PB+P1º)

PLANTA SÓTANO

Superficie Construida: 44.88m²
Superficie Útil: 32,41m²

S. CONSTRUIDA TOTAL VIVIENDA: 188,88m²
S. ÚTIL TOTAL VIVIENDA: 148,96m²

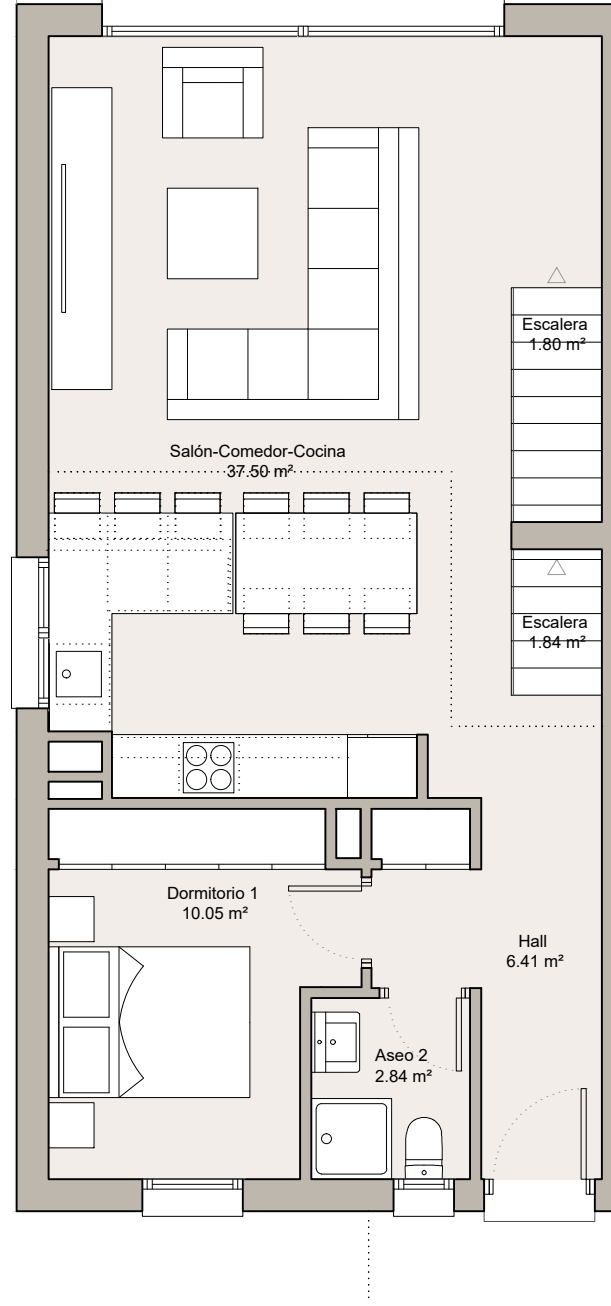

PLANTA BAJA

Superficie Construida: 72.00m²
Superficie Útil: 60,44m²

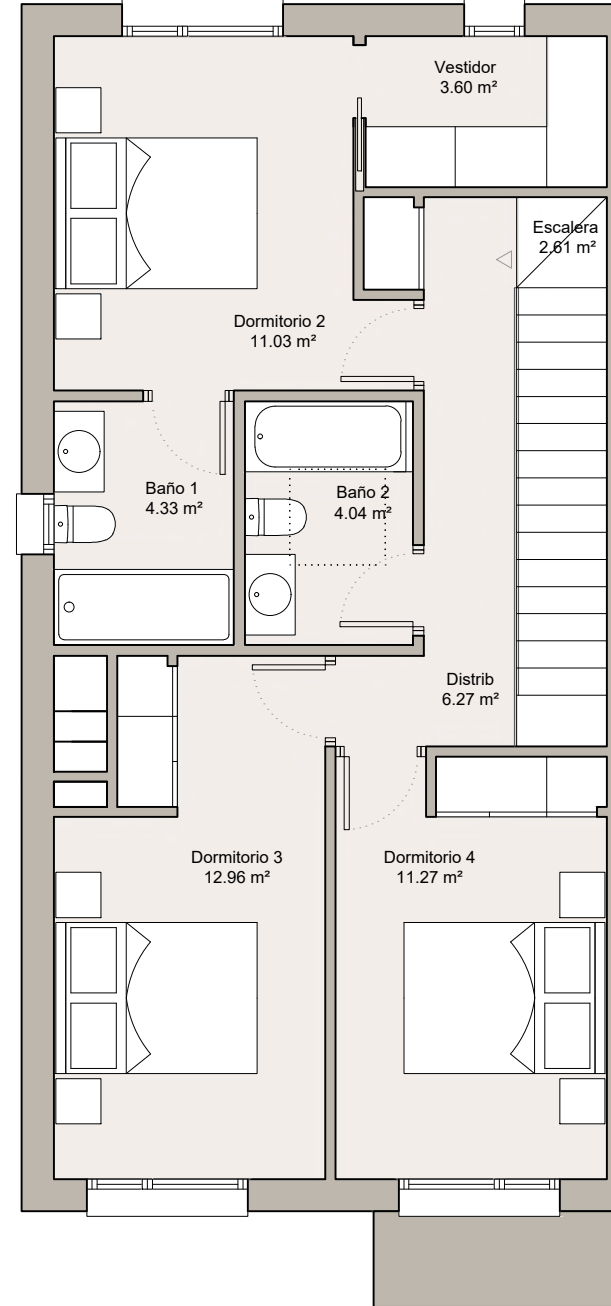
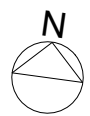

PLANTA PRIMERA

Superficie Construida: 72.00m²
Superficie Útil: 56,11m²

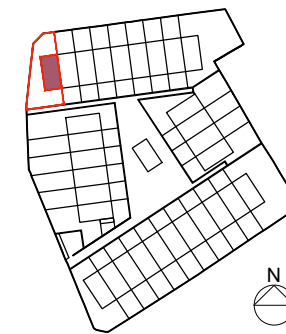
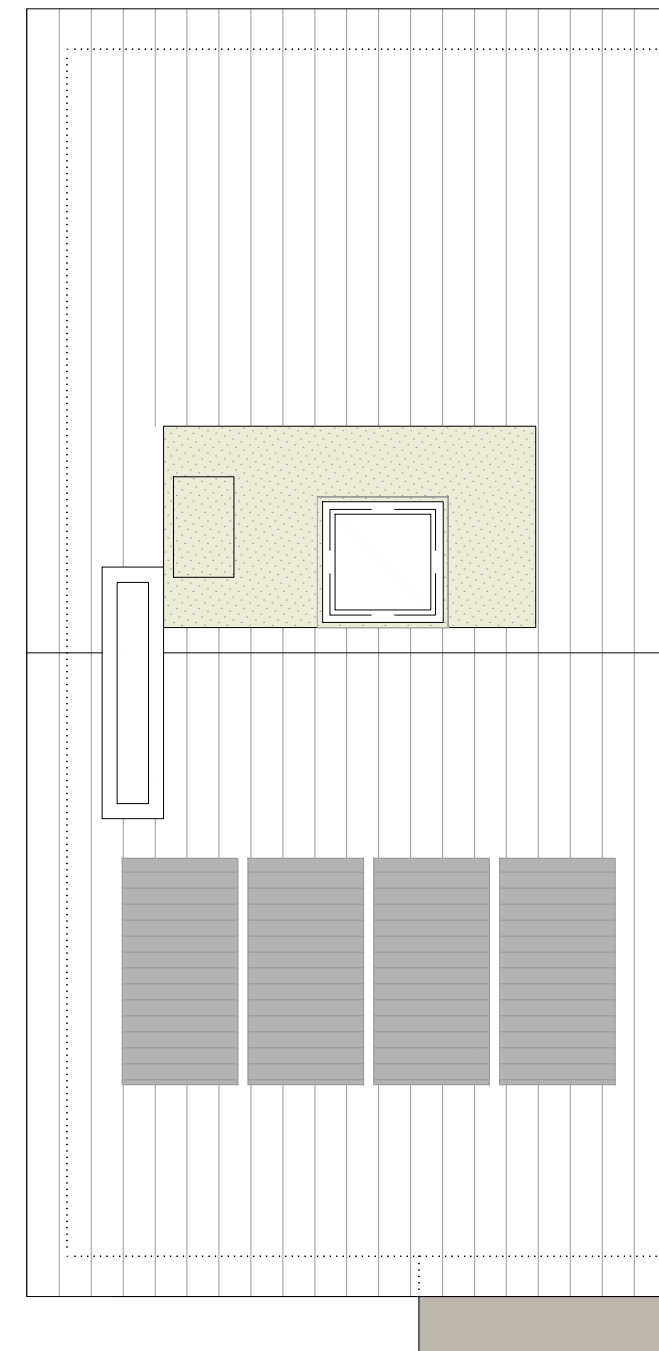

Nota: La presente distribución está supeditada a posibles variaciones derivadas de la estructura definitiva.



Vivienda 18

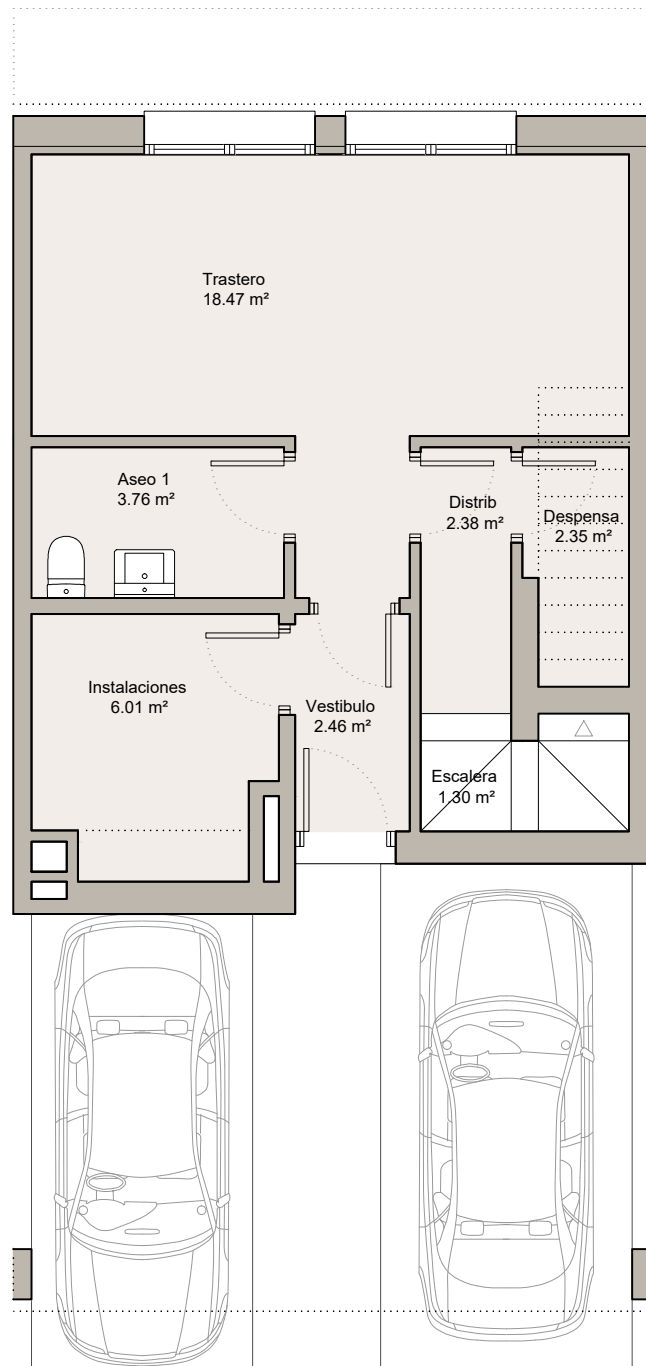

VIVIENDA 19
(PS+PB+P1º)

PLANTA SÓTANO

Superficie Construida: 48.21m²
Superficie Útil: 36,73 m²

S. CONSTRUIDA TOTAL VIVIENDA: 199,41m²
S. ÚTIL TOTAL VIVIENDA: 163,18m²

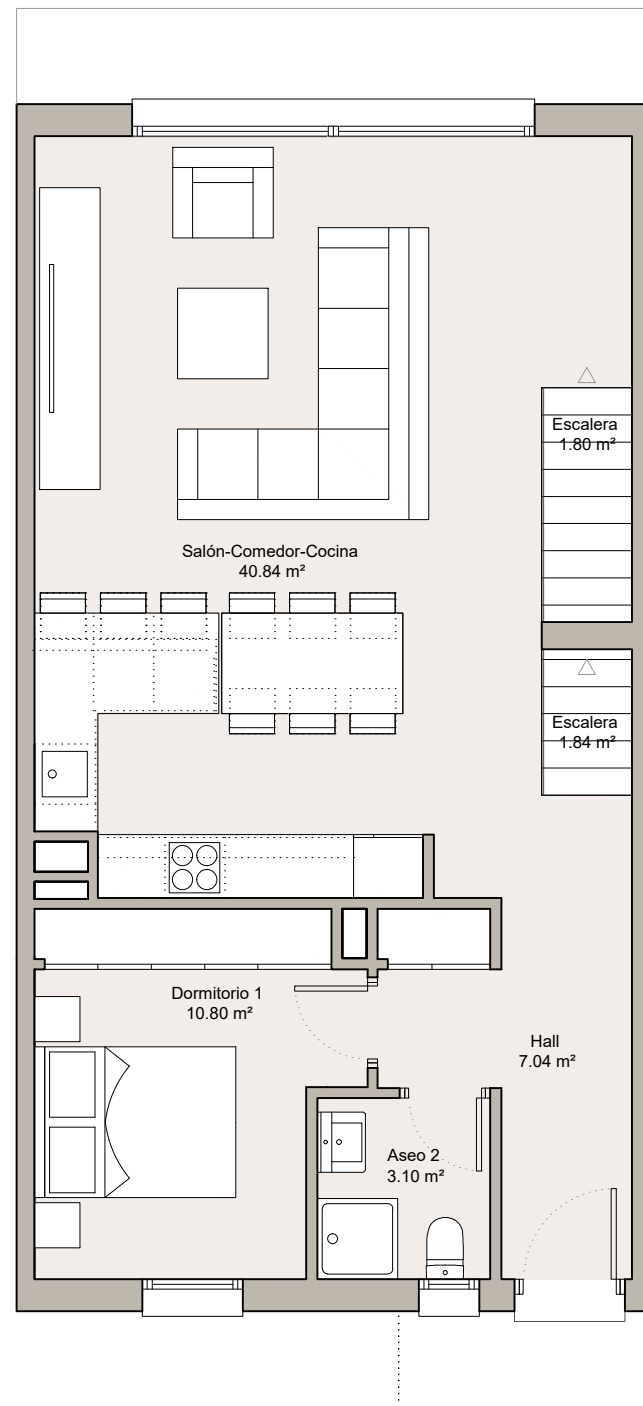

PLANTA BAJA

Superficie Construida: 75.60m²
Superficie Útil: 65,42m²

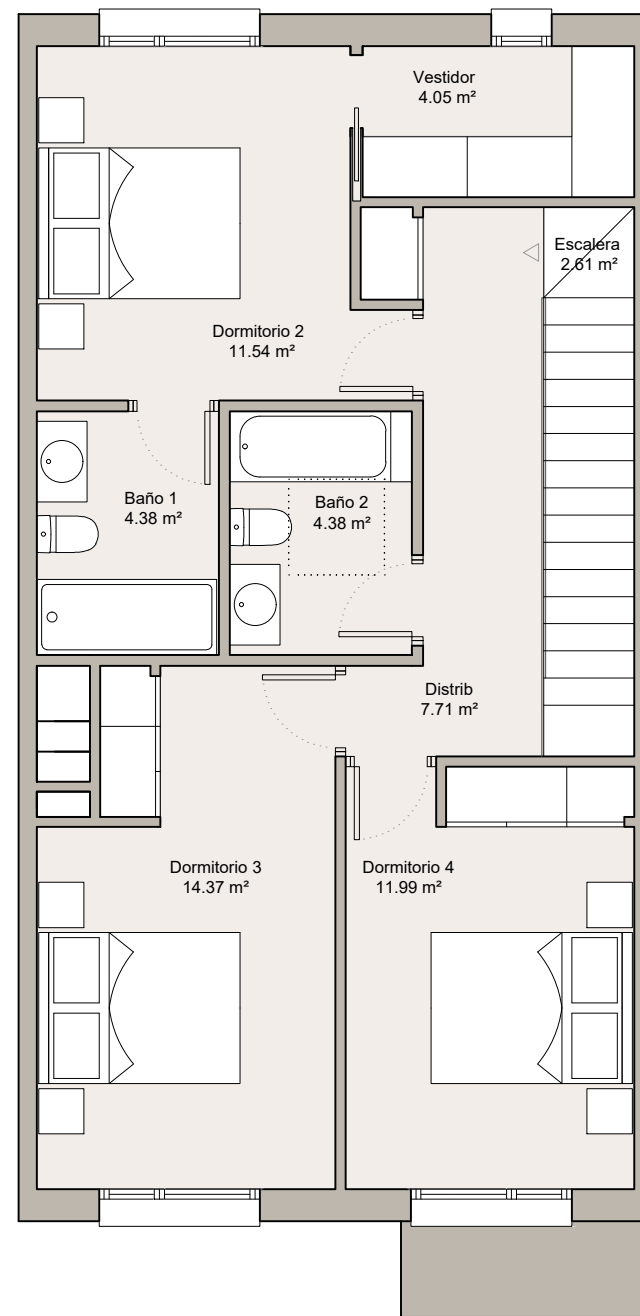

PLANTA PRIMERA

Superficie Construida: 75.60m²
Superficie Útil: 61,03m²

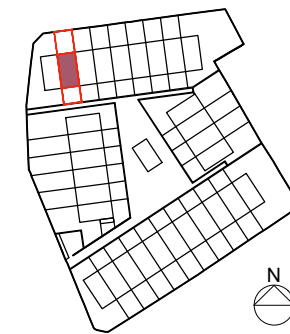
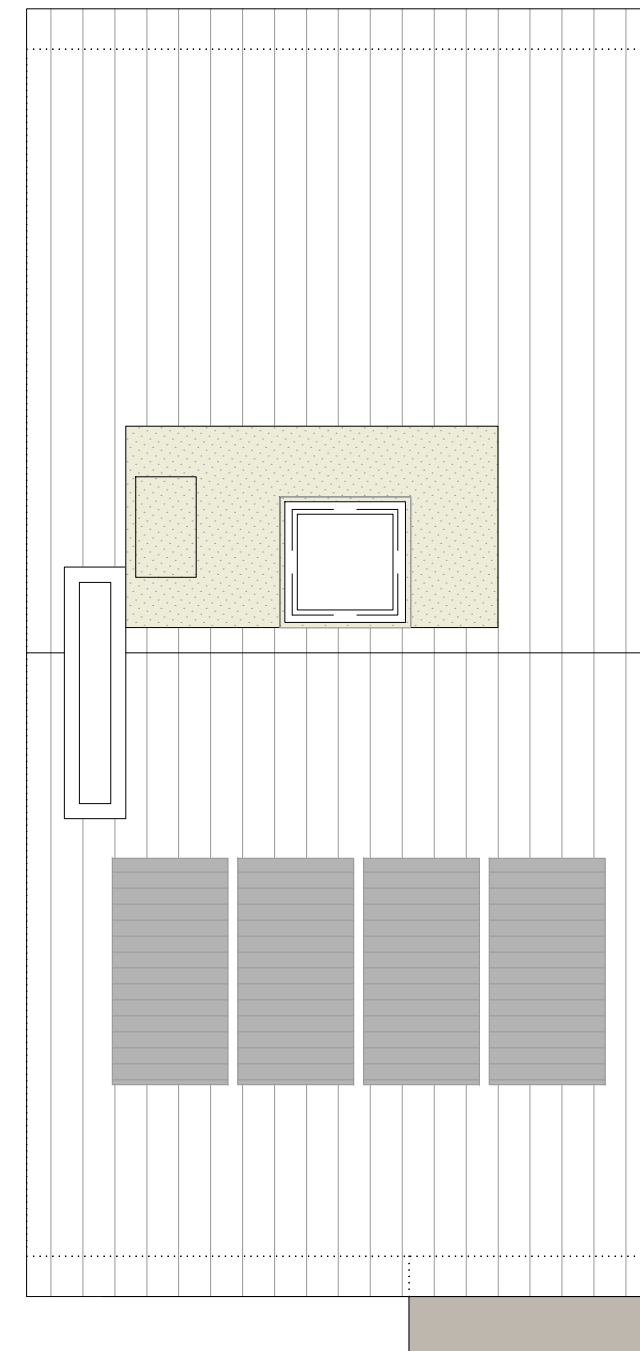

Nota: La presente distribución está supeditada a posibles variaciones derivadas de la estructura definitiva.

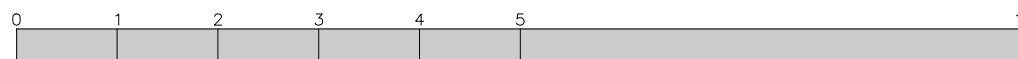
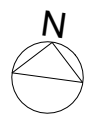

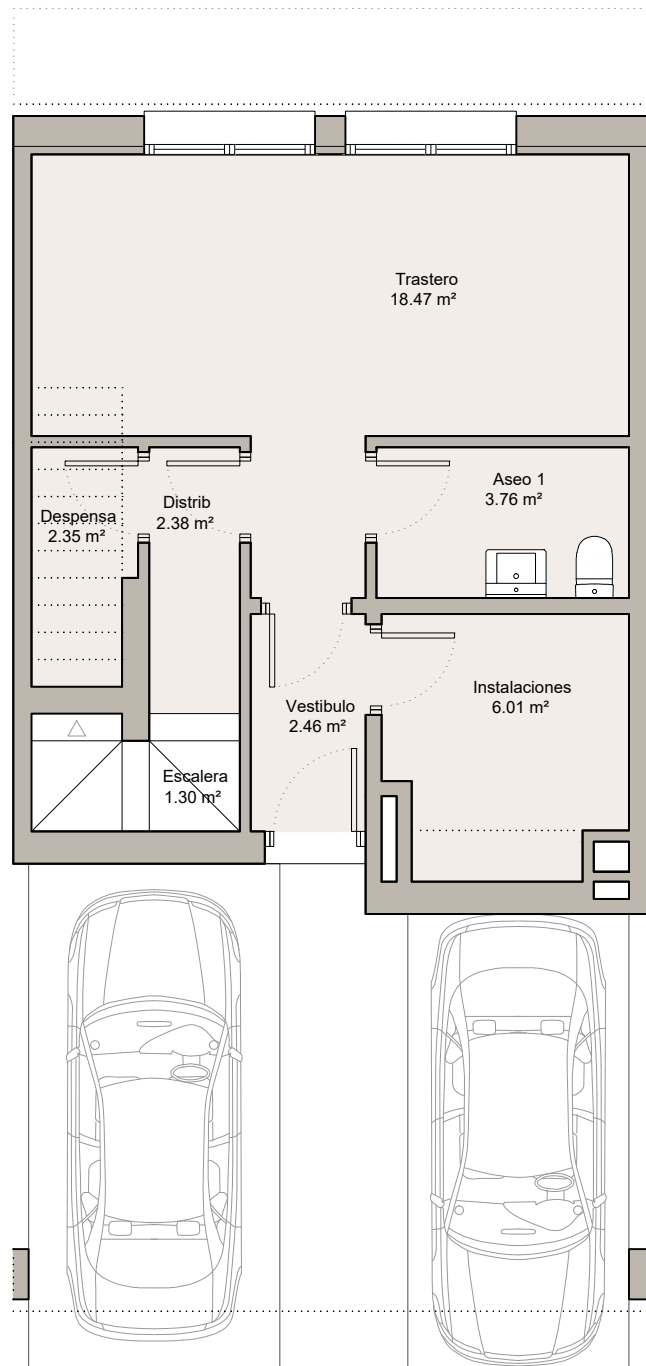

VIVIENDA 20
(PS+PB+P1º)

PLANTA SÓTANO
Superficie Construida: 48.21m²
Superficie Útil: 36,73 m²

S. CONSTRUIDA TOTAL VIVIENDA: 199,41m²
S. ÚTIL TOTAL VIVIENDA: 163,18m²

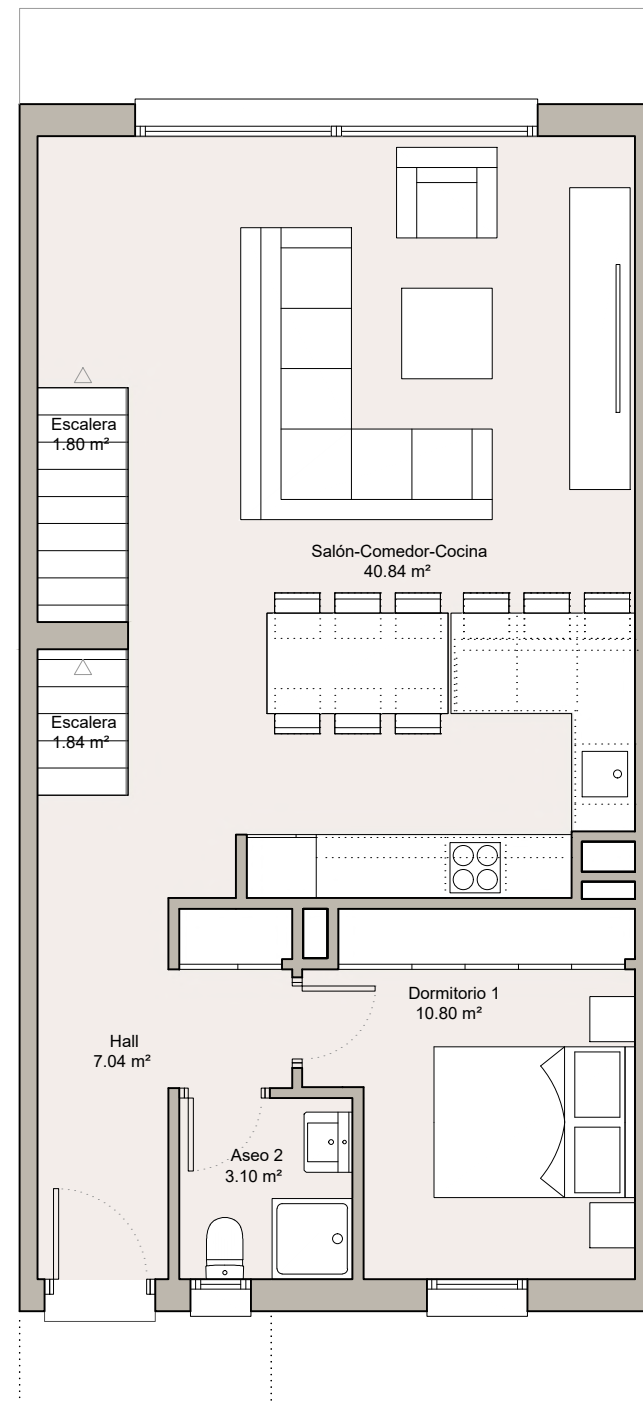

PLANTA BAJA
Superficie Construida: 75.60m²
Superficie Útil: 65,42m²

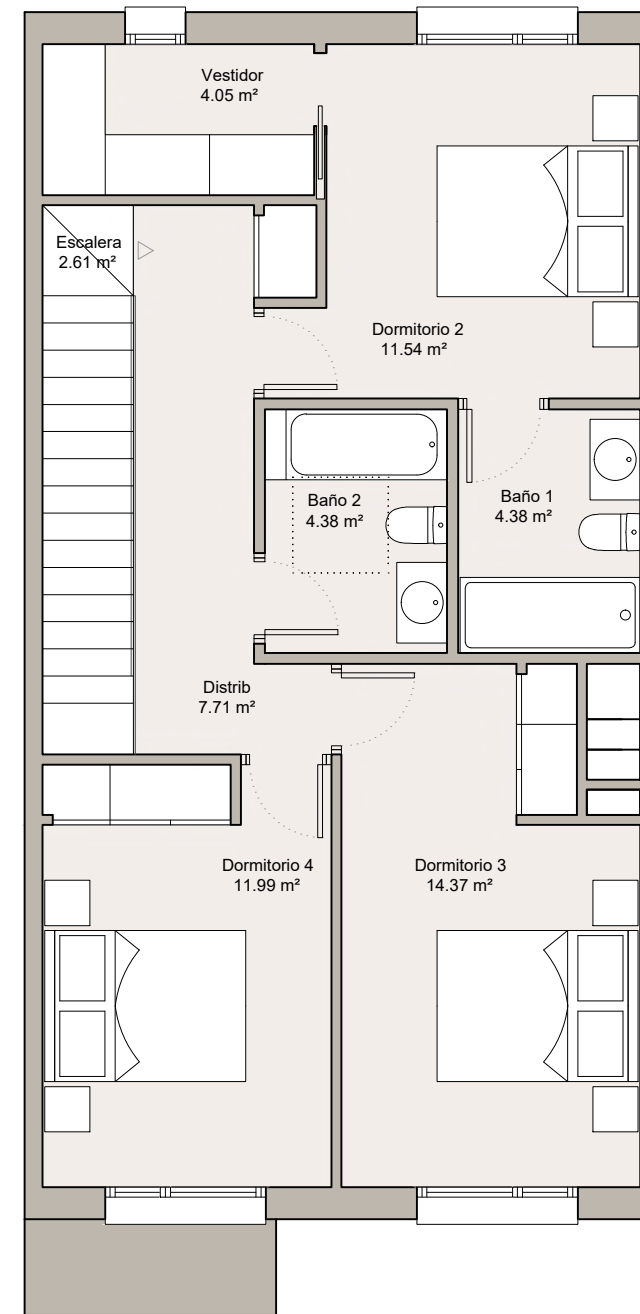

PLANTA PRIMERA
Superficie Construida: 75.60m²
Superficie Útil: 61,03m²

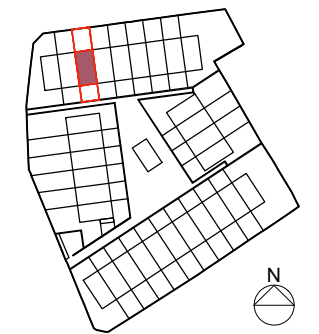
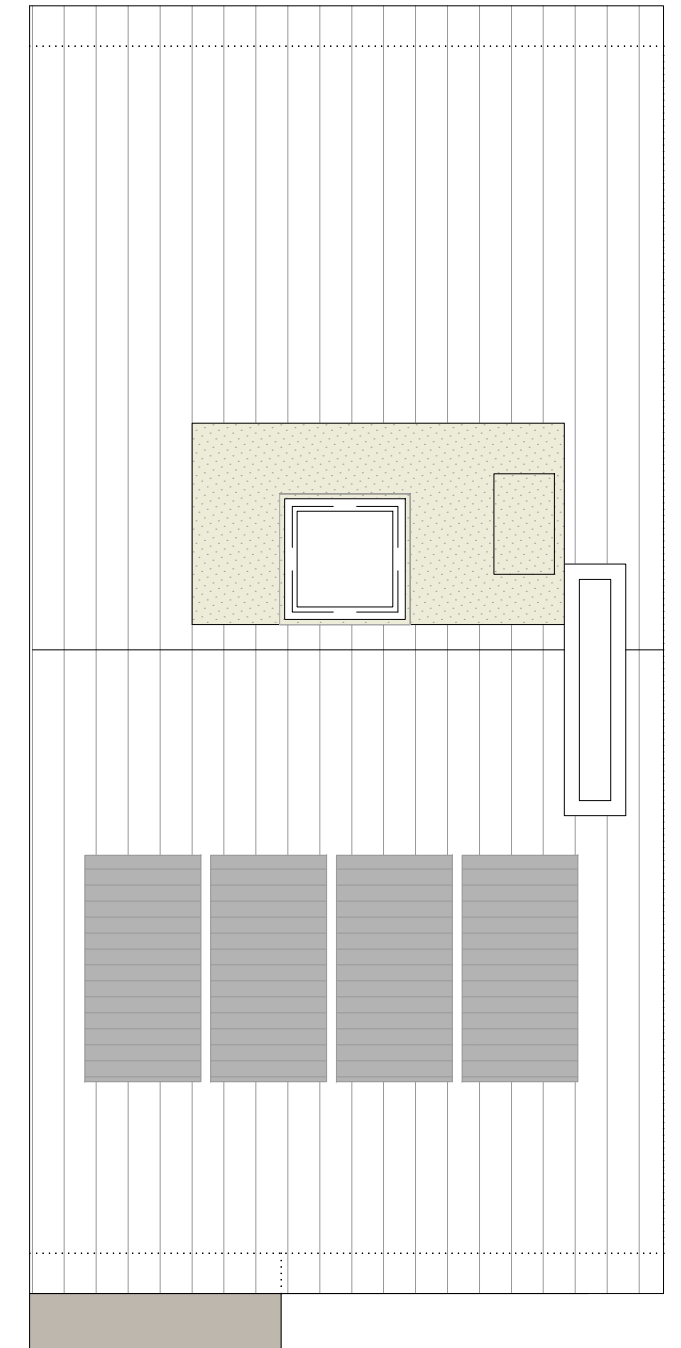

Nota: La presente distribución está supeditada a posibles variaciones derivadas de la estructura definitiva.

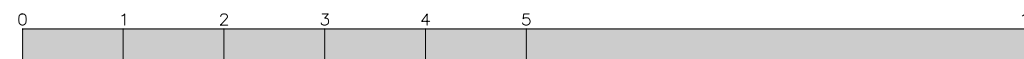

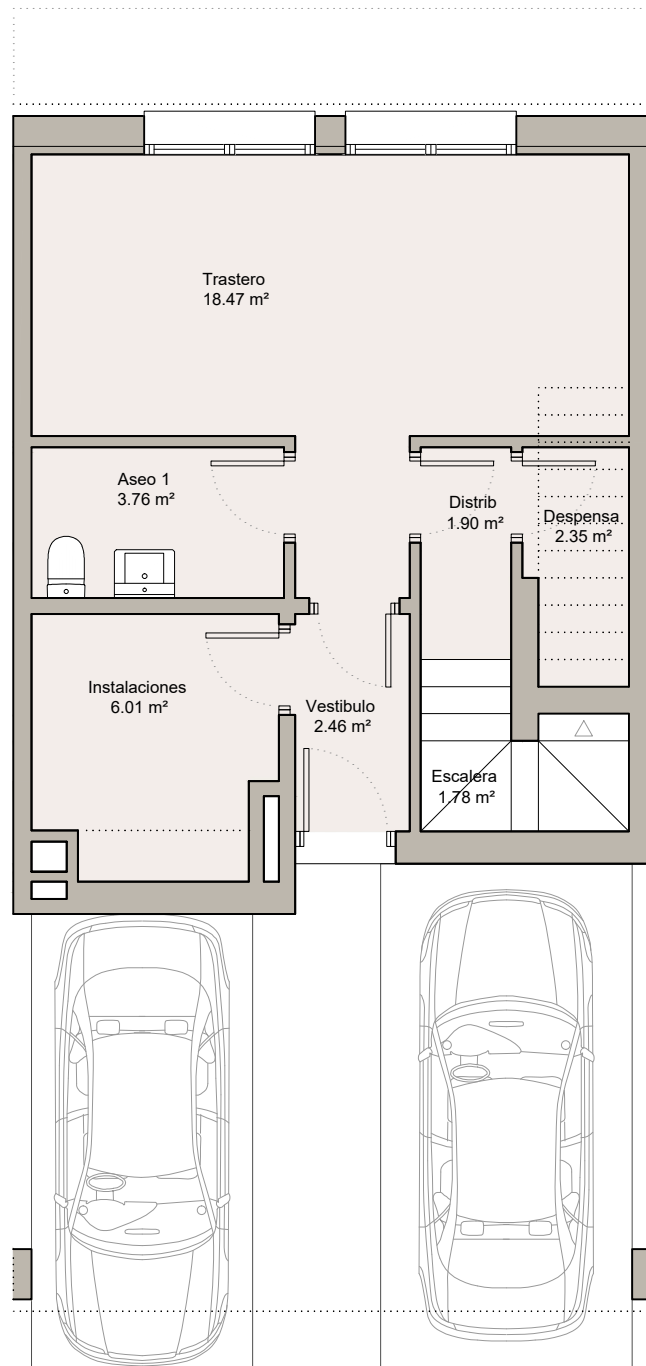

VIVIENDA 21
(PS+PB+P1ª)

PLANTA SÓTANO

Superficie Construida: 48.21m²
Superficie Útil: 36,73 m²

S. CONSTRUIDA TOTAL VIVIENDA: 199,41m²
S. ÚTIL TOTAL VIVIENDA: 163,18m²

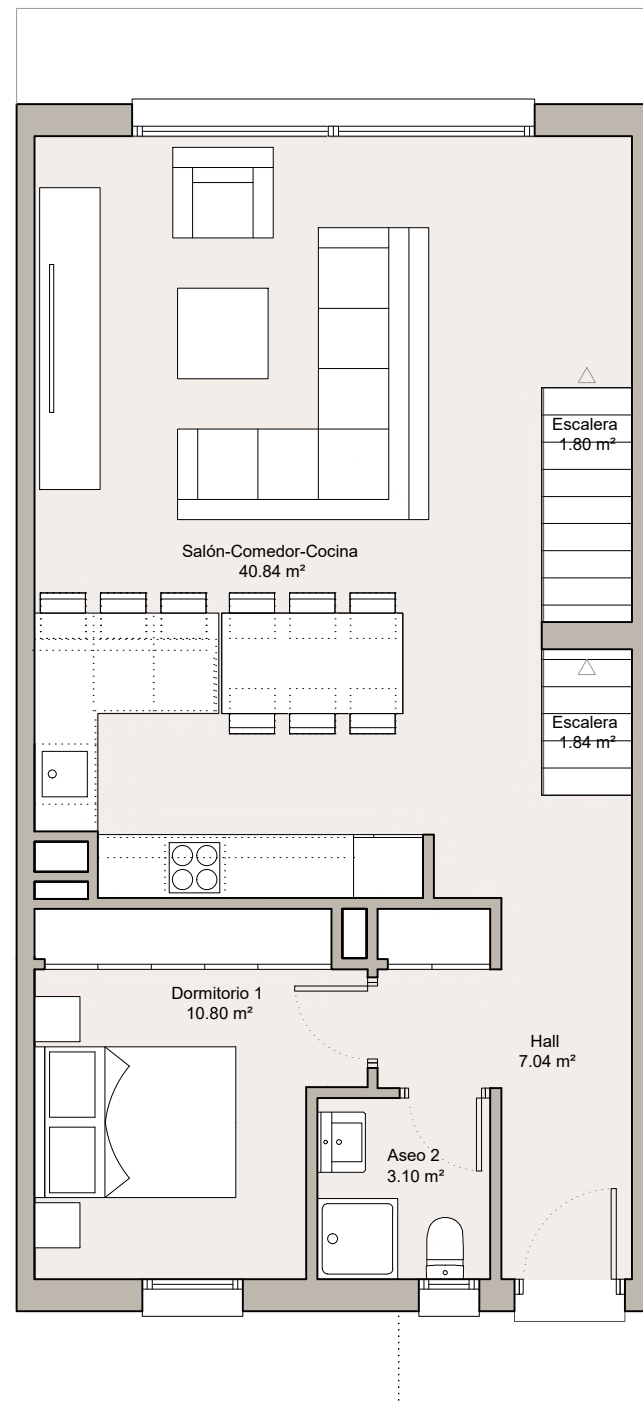

PLANTA BAJA

Superficie Construida: 75.60m²
Superficie Útil: 65,42m²

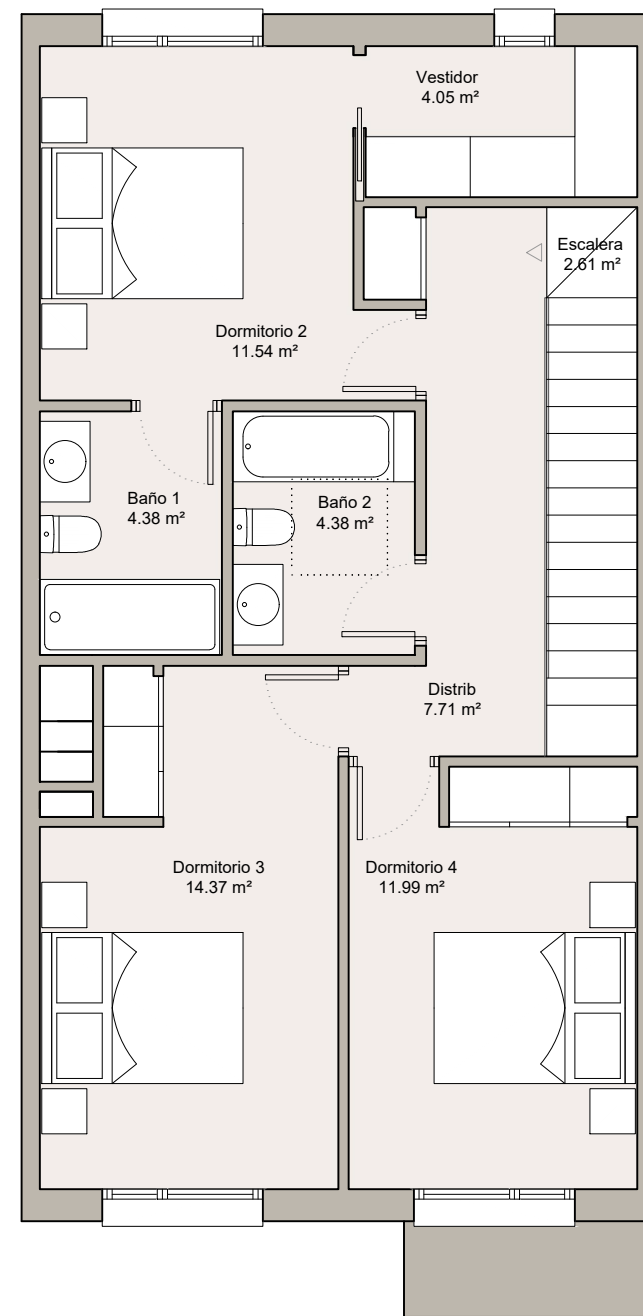

PLANTA PRIMERA

Superficie Construida: 75.60m²
Superficie Útil: 61,03m²

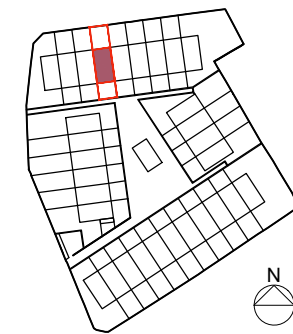
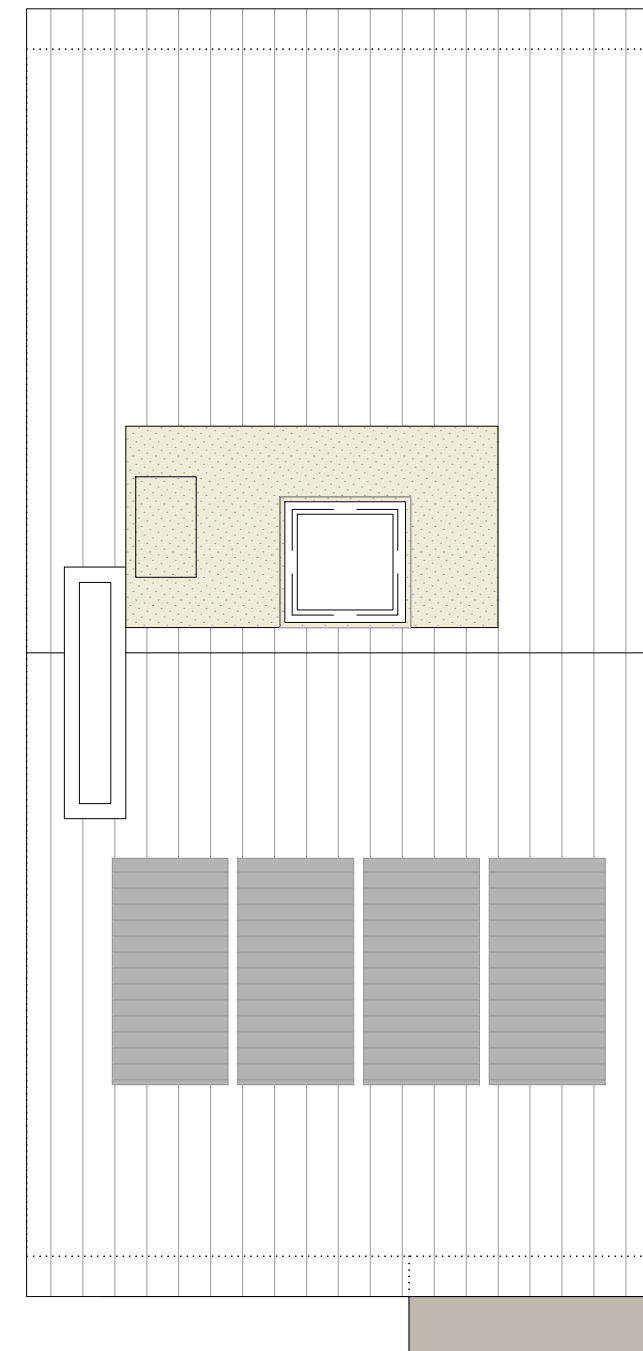

Nota: La presente distribución está supeditada a posibles variaciones derivadas de la estructura definitiva.

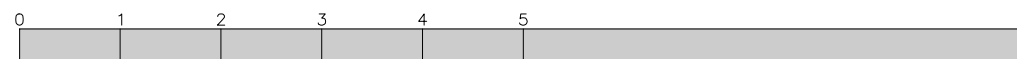
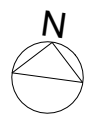

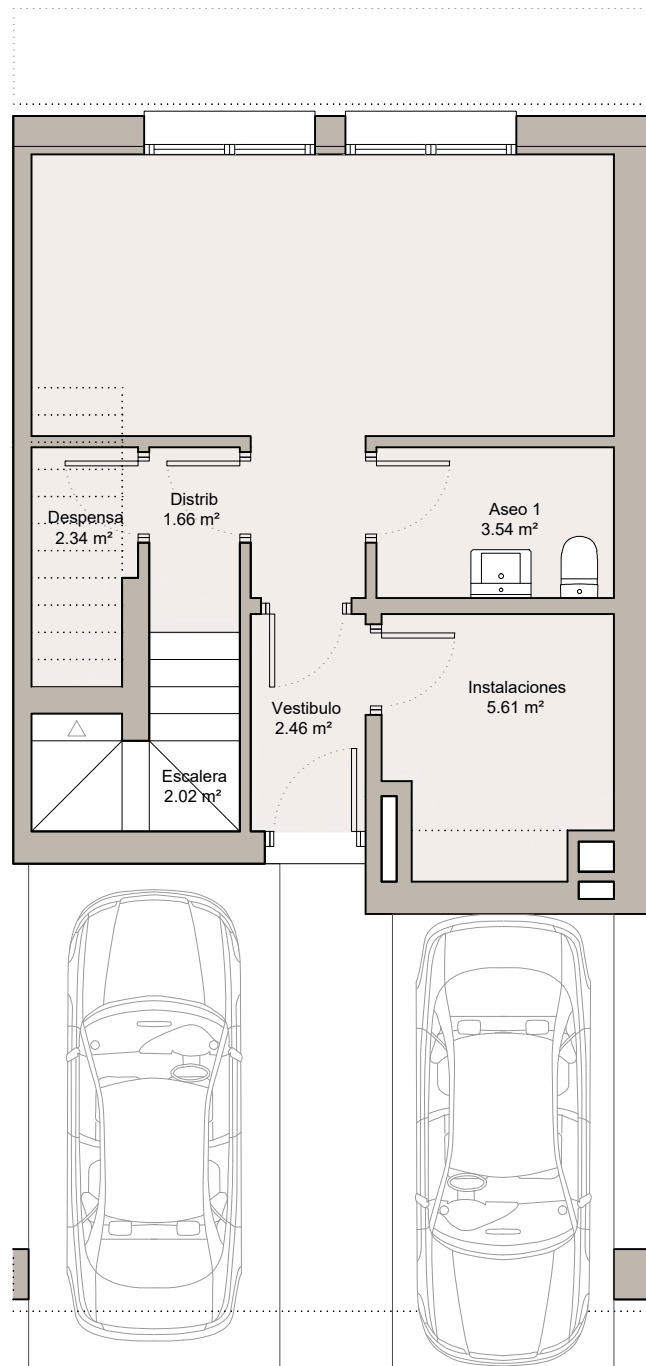

VIVIENDA 22
(PS+PB+P1º)

PLANTA SÓTANO

Superficie Construida: 48.21m²
Superficie Útil: 35,68 m²

S. CONSTRUIDA TOTAL VIVIENDA: 199,41m²
S. ÚTIL TOTAL VIVIENDA: 158,76m²

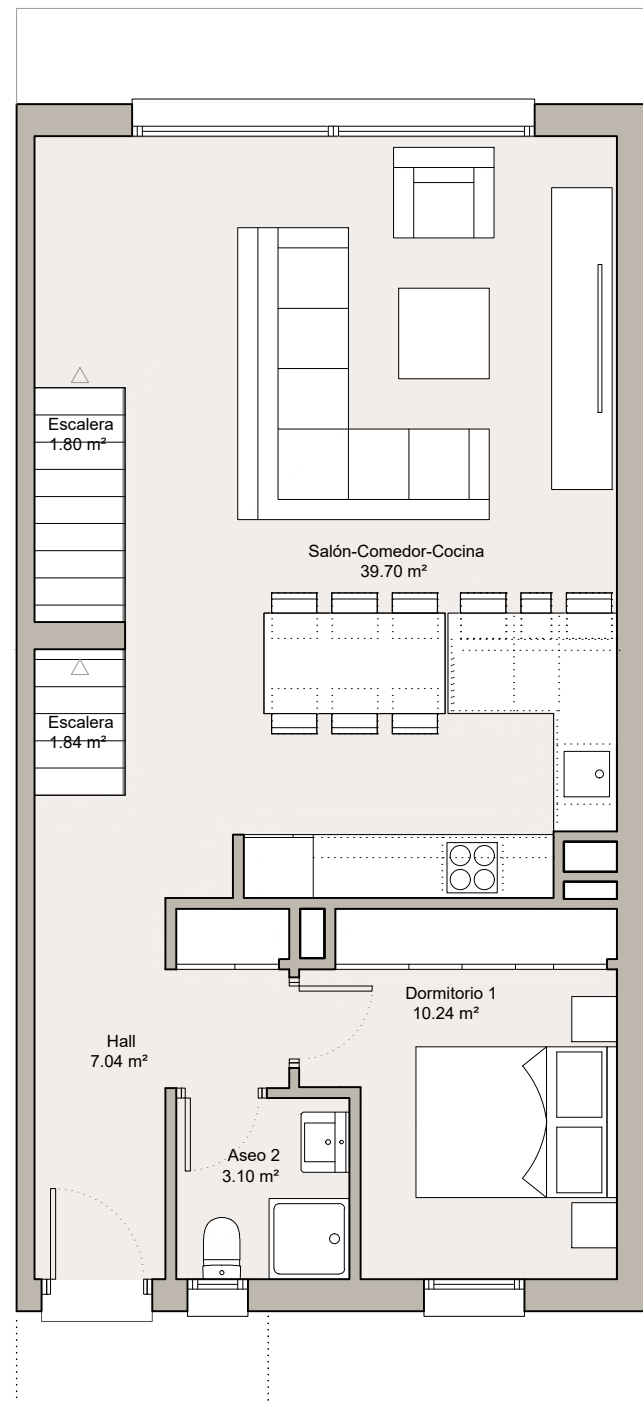

PLANTA BAJA

Superficie Construida: 75.60m²
Superficie Útil: 63,72m²

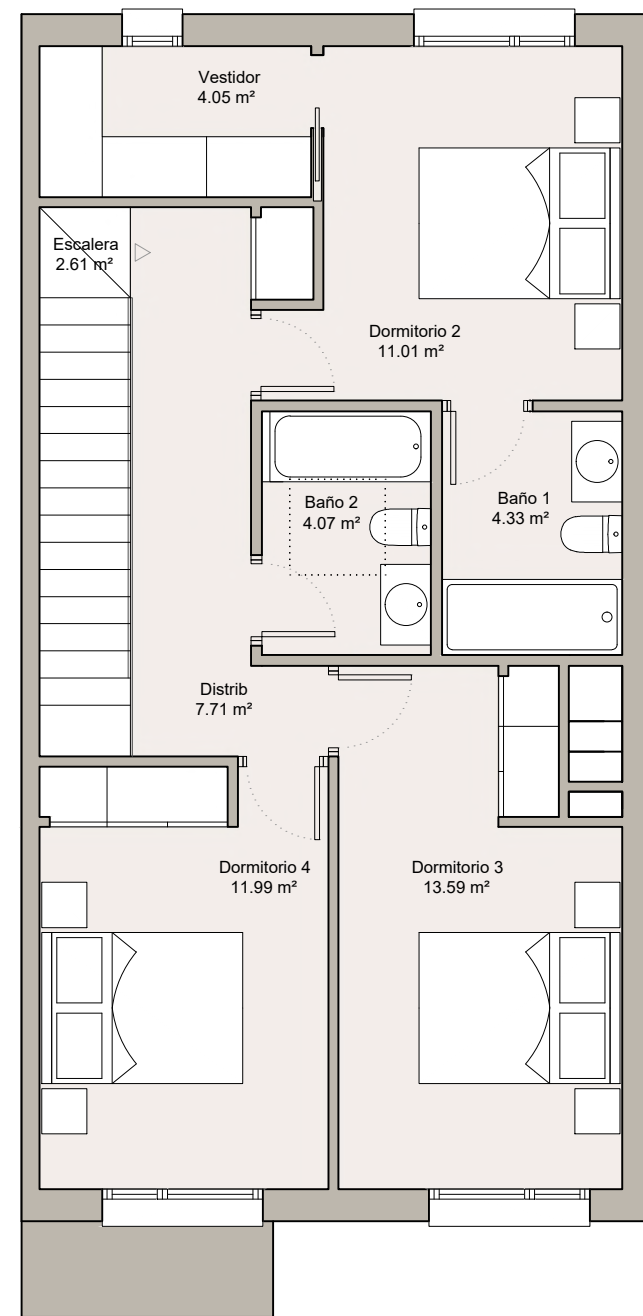

PLANTA PRIMERA

Superficie Construida: 75.60m²
Superficie Útil: 59,36m²

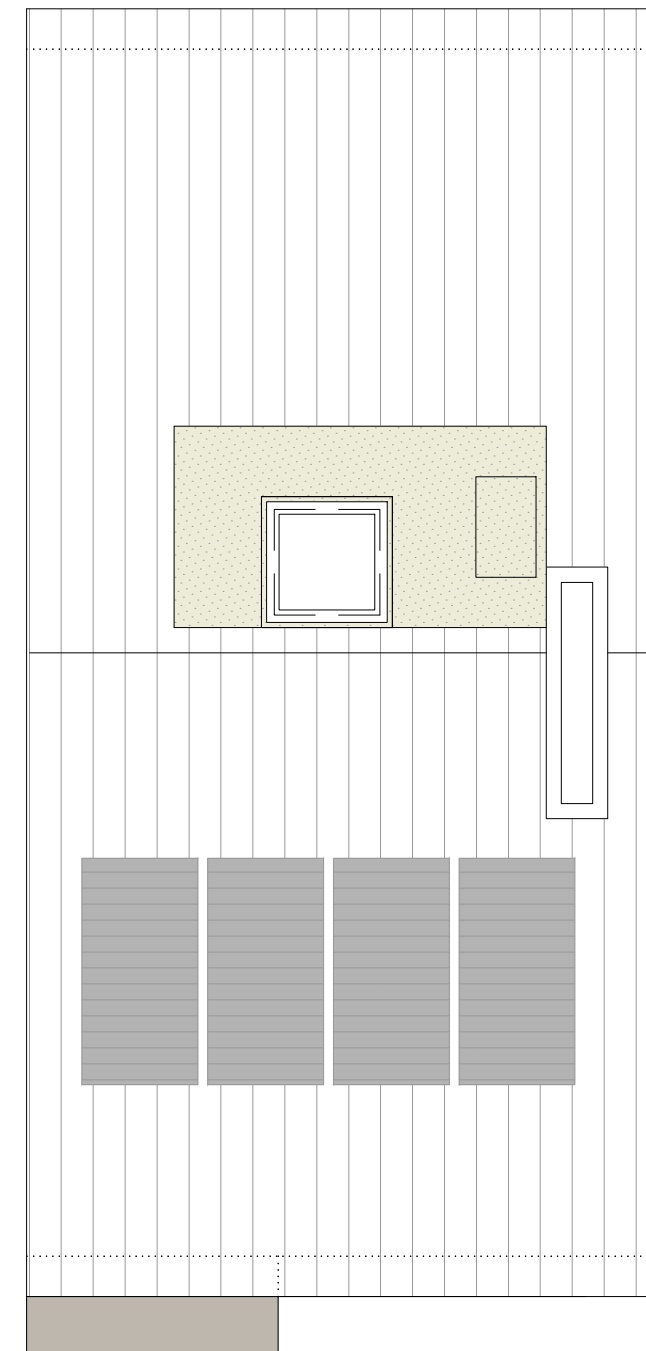

Nota: La presente distribución está supeditada a posibles variaciones derivadas de la estructura definitiva.

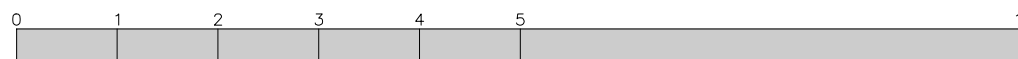
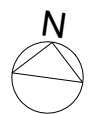

Vivienda 22

30 Viviendas unifamiliares adosadas con zonas comunes.
Calle de las Cuatro Peñas nº4 - Manzanares el Real
Abril 2026

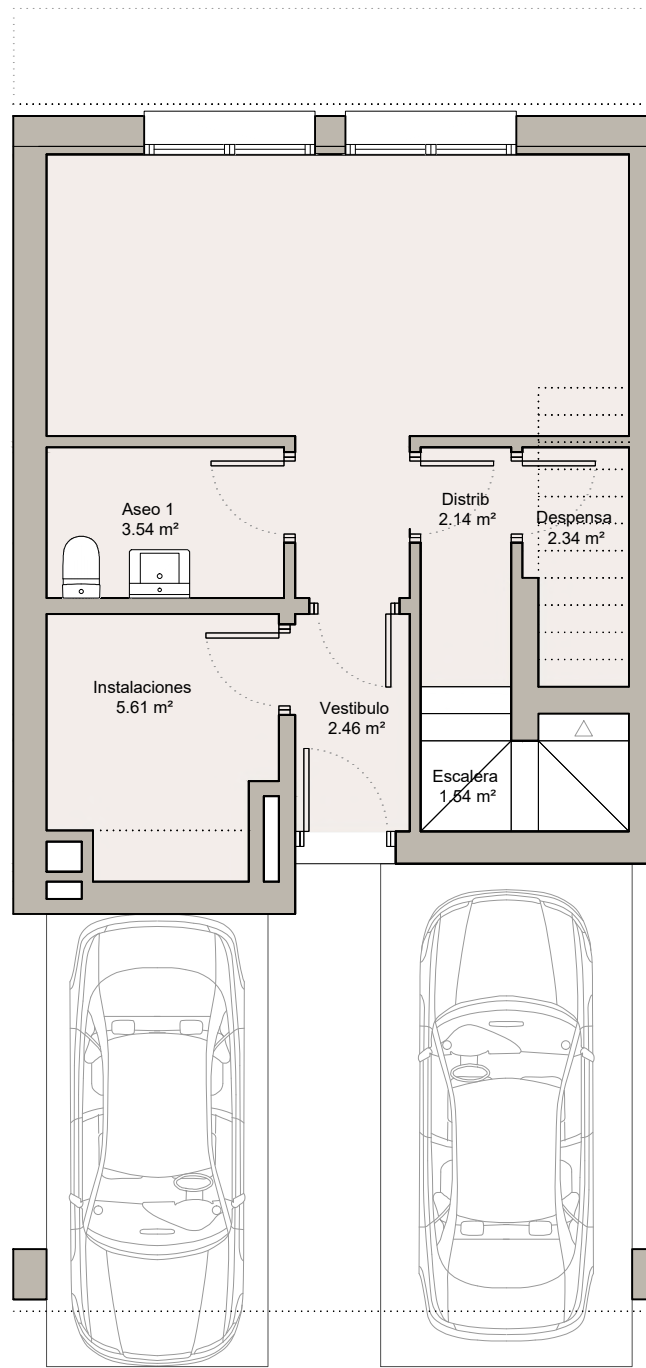

VIVIENDA 23
(PS+PB+P1º)

PLANTA SÓTANO
Superficie Construida: 48.21m²
Superficie Útil: 35,68 m²

S. CONSTRUIDA TOTAL VIVIENDA: 199,41m²
S. ÚTIL TOTAL VIVIENDA: 158,76m²

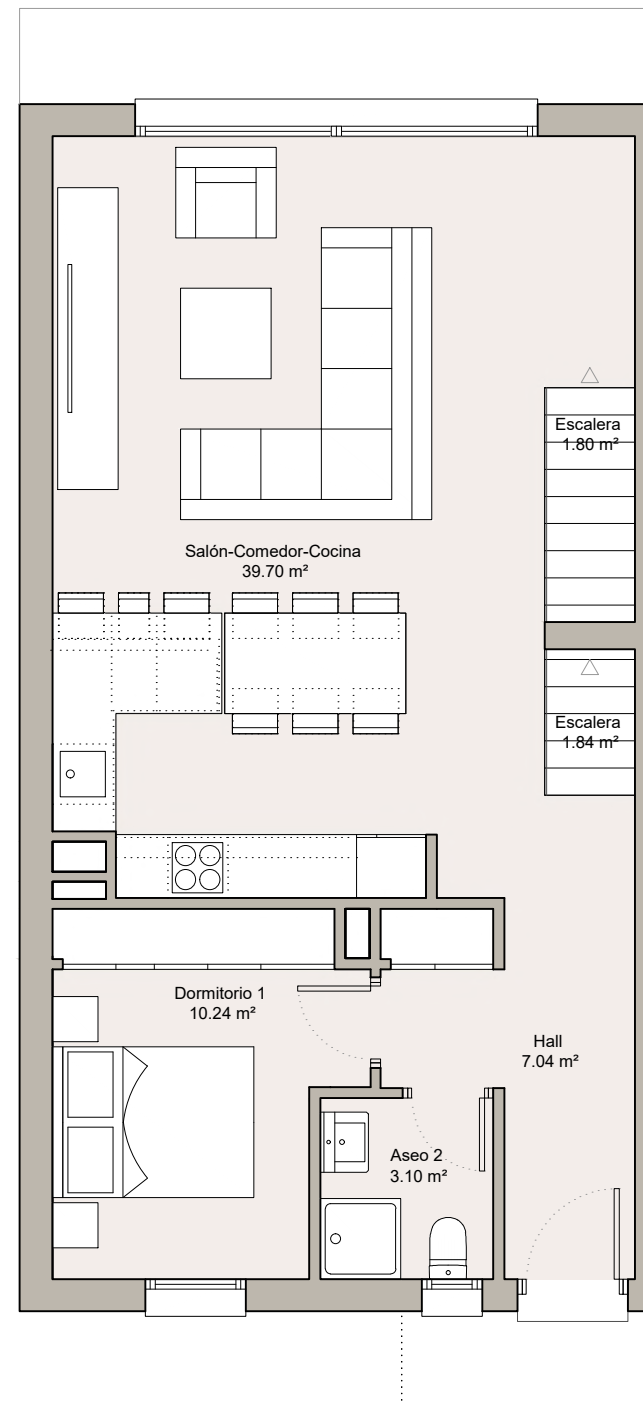

PLANTA BAJA
Superficie Construida: 75.60m²
Superficie Útil: 63,72m²

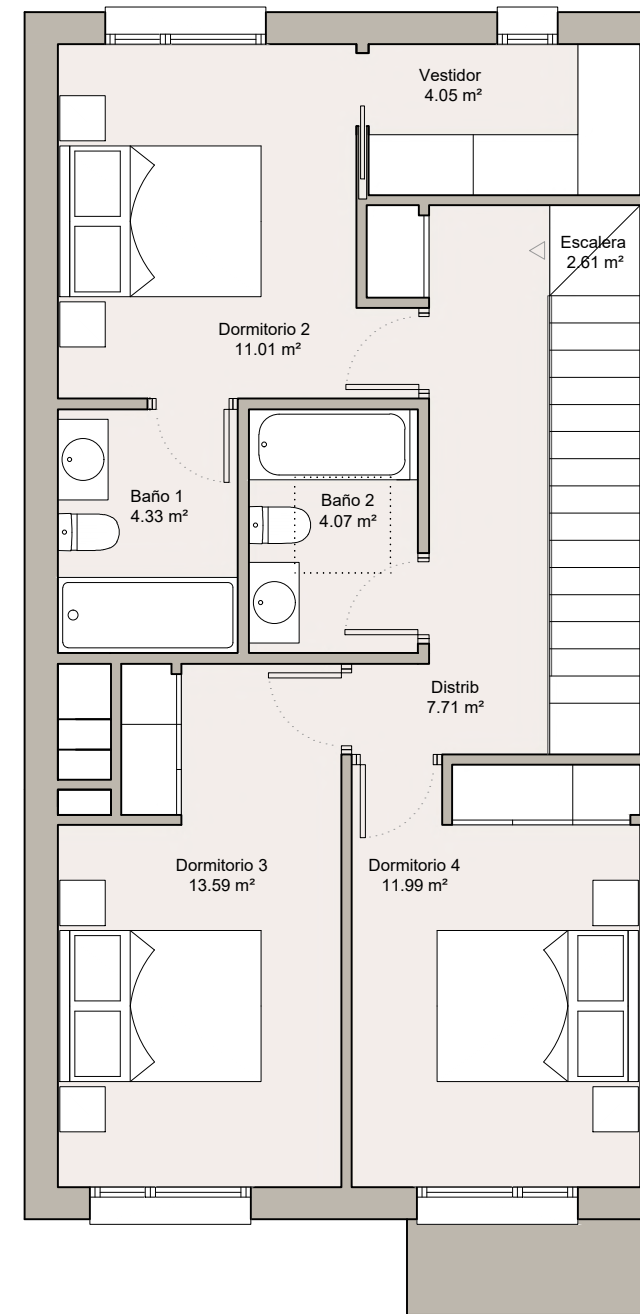

PLANTA PRIMERA
Superficie Construida: 75.60m²
Superficie Útil: 59,36m²

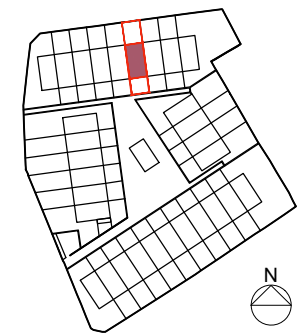
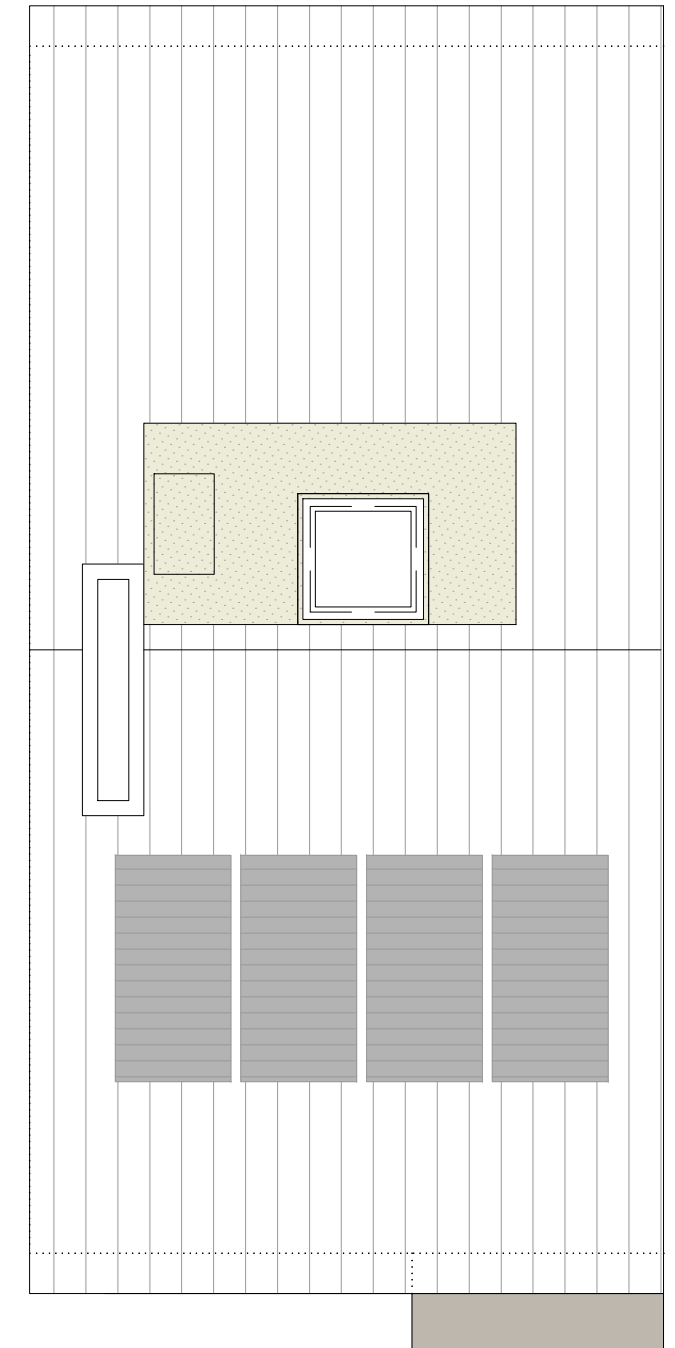

Nota: La presente distribución está supeditada a posibles variaciones derivadas de la estructura definitiva.

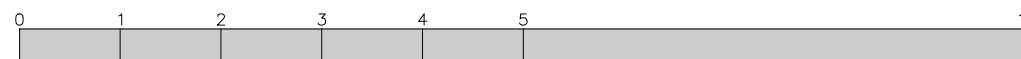
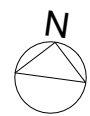

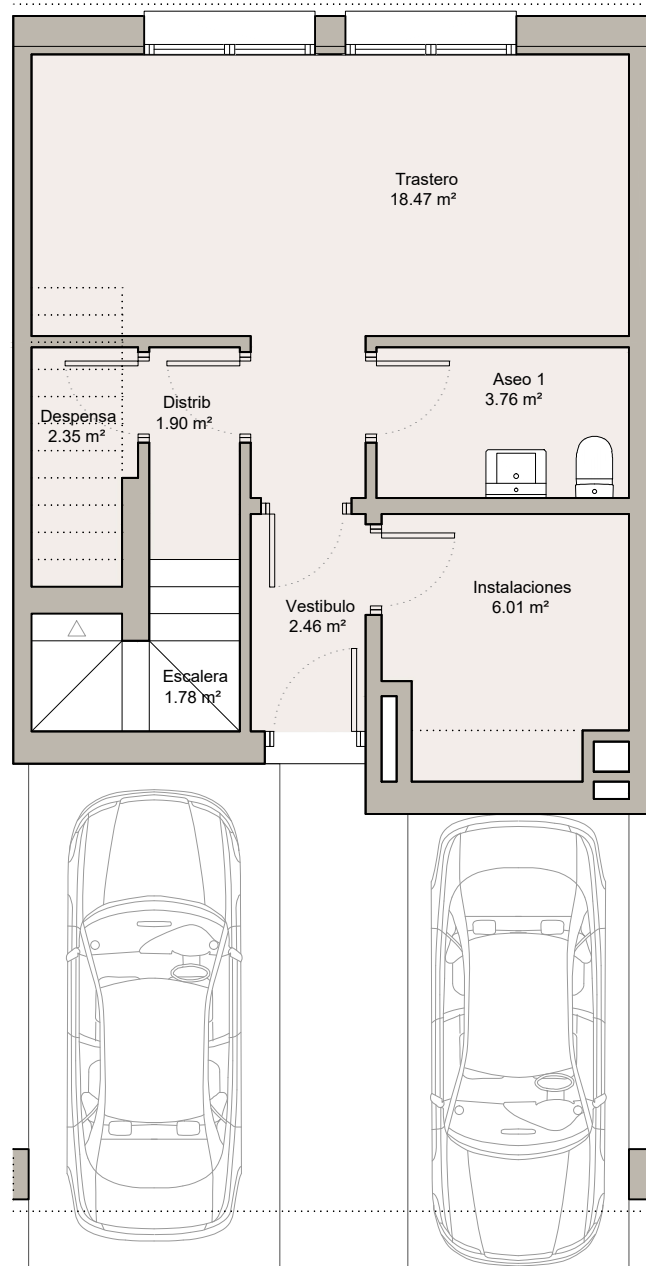

VIVIENDA 24
(PS+PB+P1º)

PLANTA SÓTANO

Superficie Construida: 48.21m²
Superficie Útil: 36,73 m²

S. CONSTRUIDA TOTAL VIVIENDA: 199,41m²
S. ÚTIL TOTAL VIVIENDA: 163,18m²

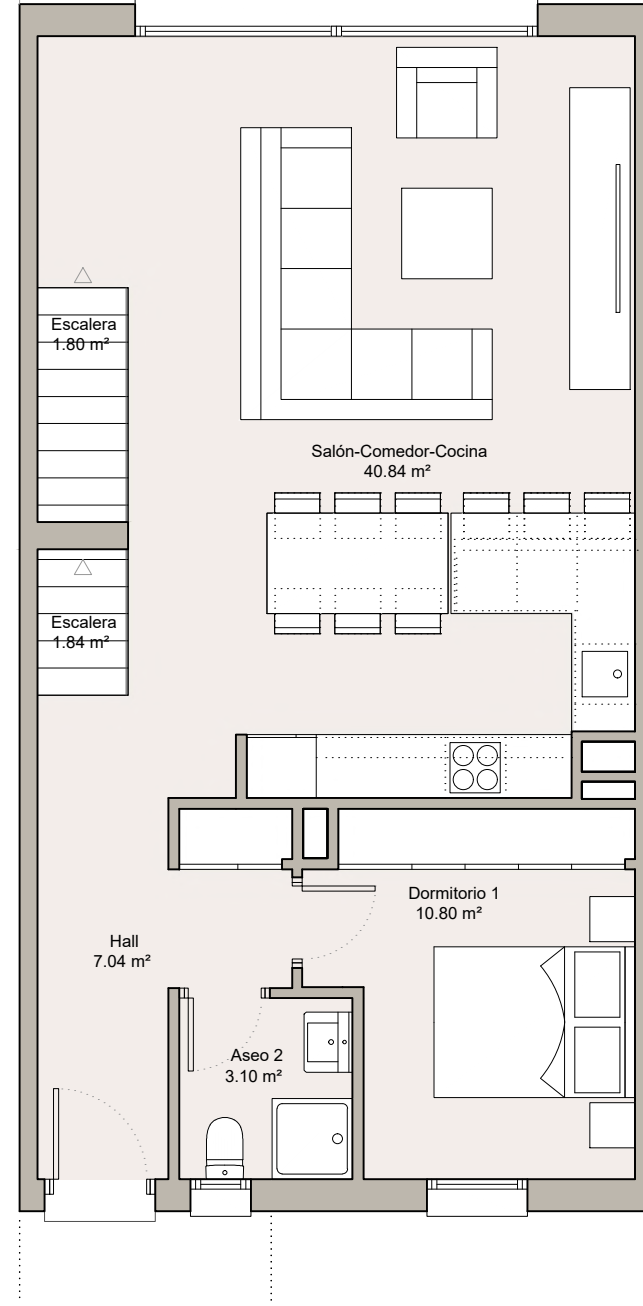

PLANTA BAJA

Superficie Construida: 75.60m²
Superficie Útil: 65,42m²

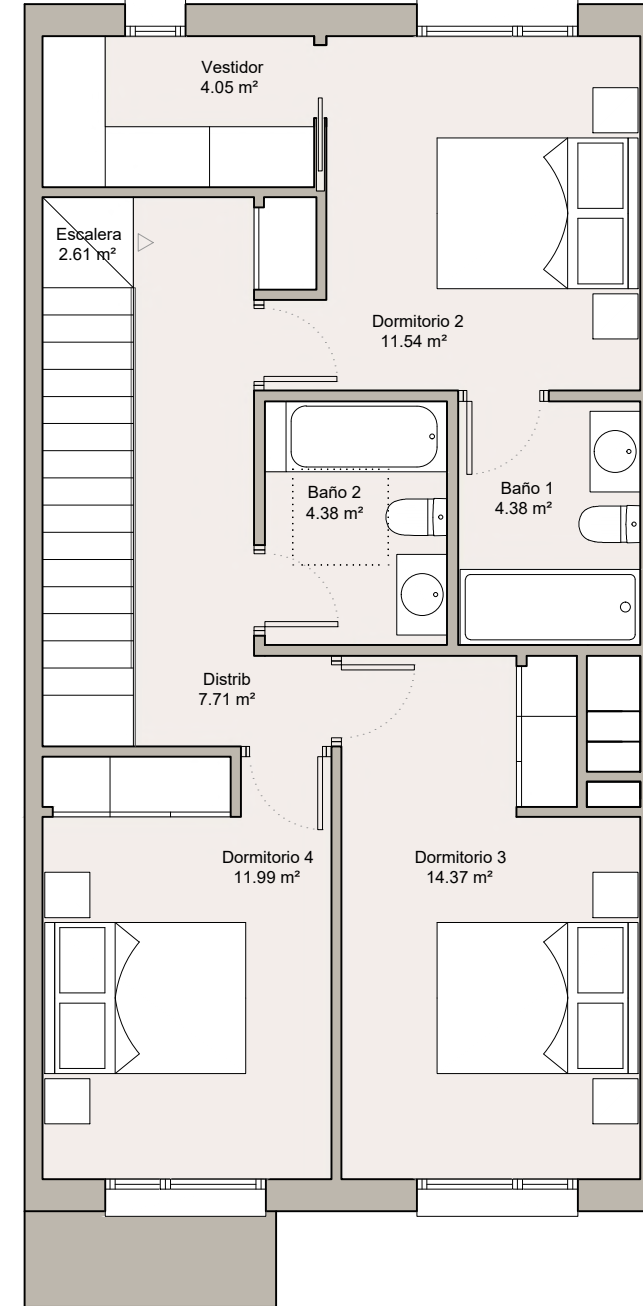

PLANTA PRIMERA

Superficie Construida: 75.60m²
Superficie Útil: 61,03m²

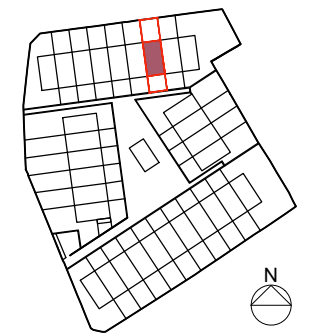
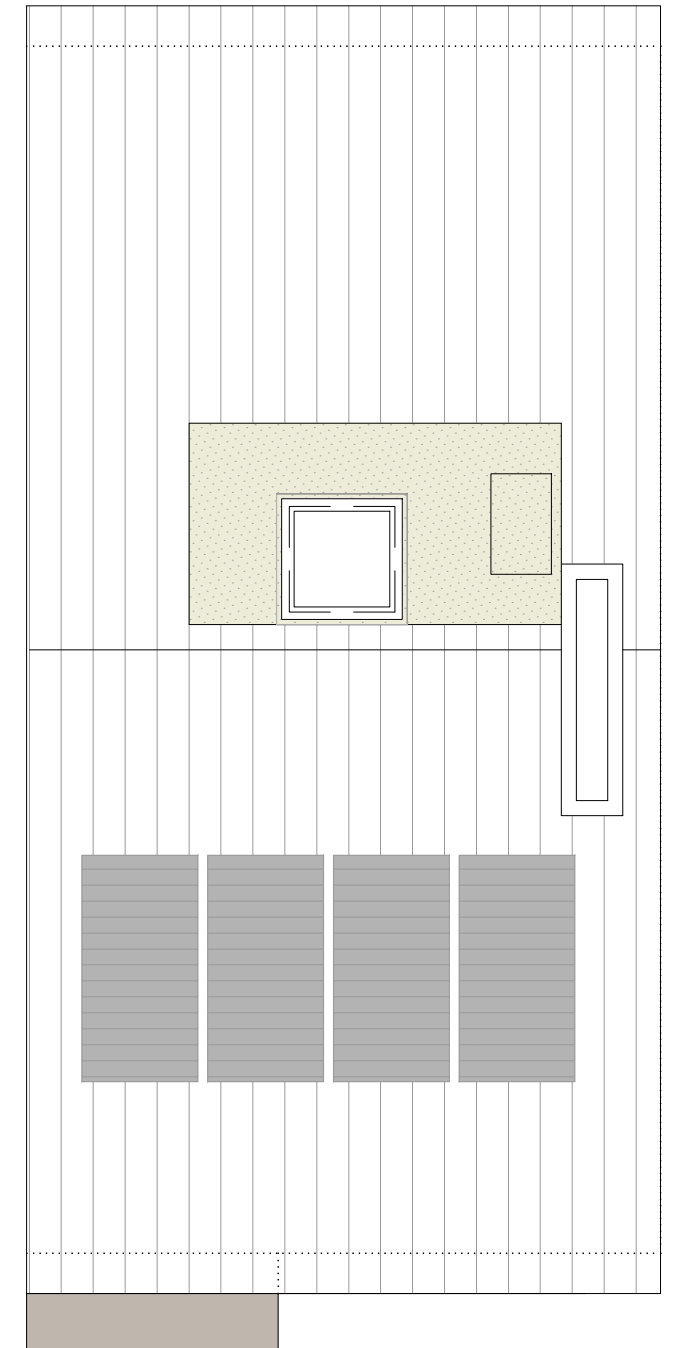

Nota: La presente distribución está supeditada a posibles variaciones derivadas de la estructura definitiva.

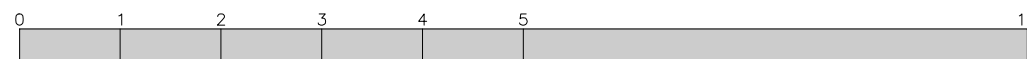
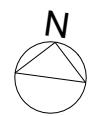

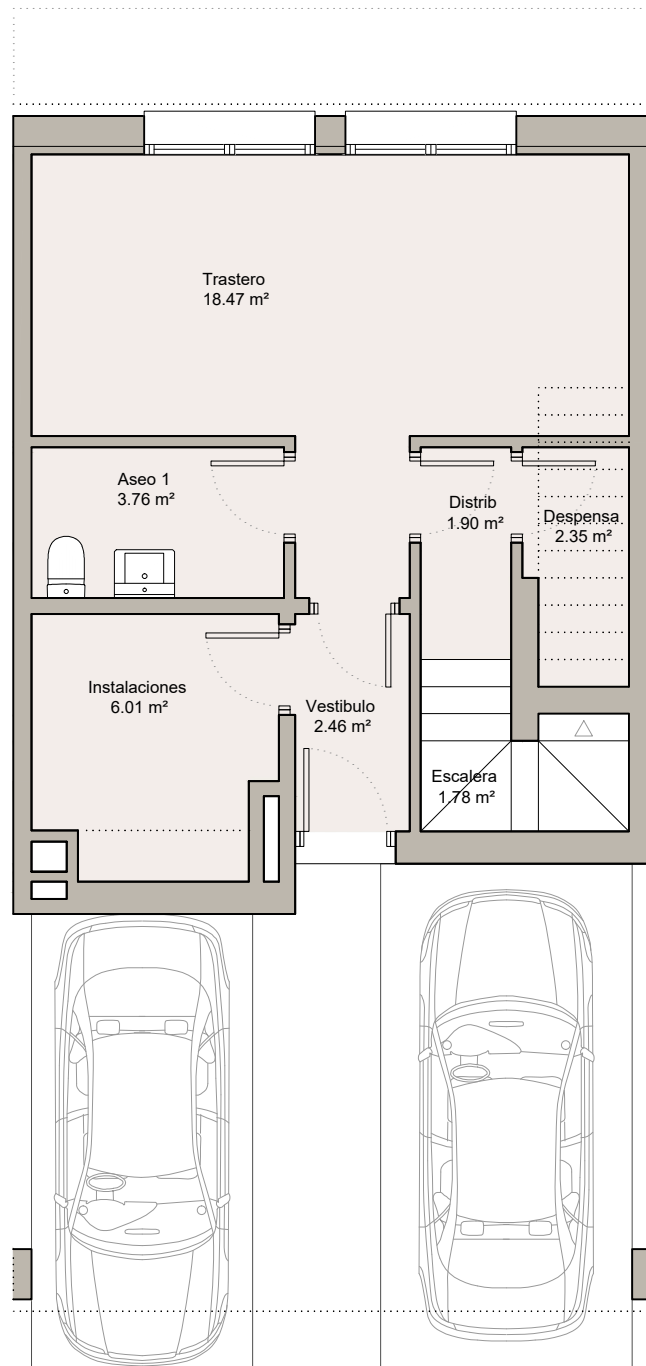

VIVIENDA 25
(PS+PB+P1º)

PLANTA SÓTANO
Superficie Construida: 48.21m²
Superficie Útil: 36,73 m²

S. CONSTRUIDA TOTAL VIVIENDA: 199,41m²
S. ÚTIL TOTAL VIVIENDA: 163,18m²

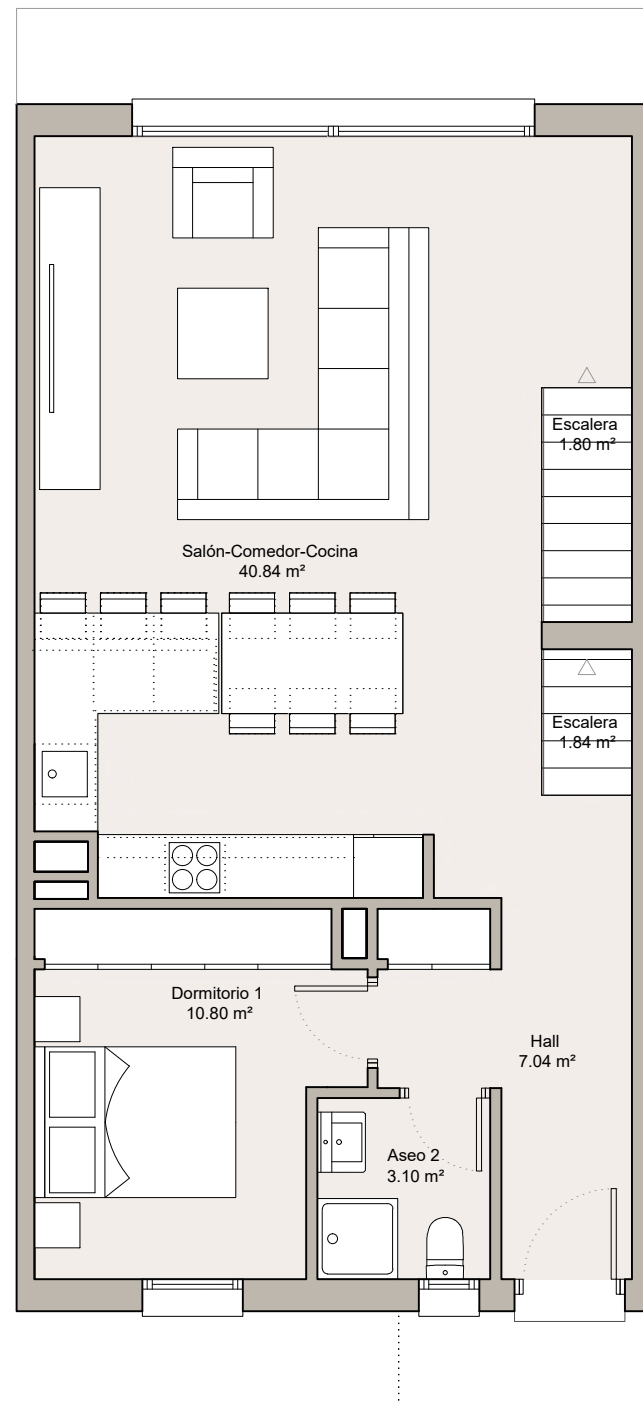

PLANTA BAJA
Superficie Construida: 75.60m²
Superficie Útil: 65,42m²

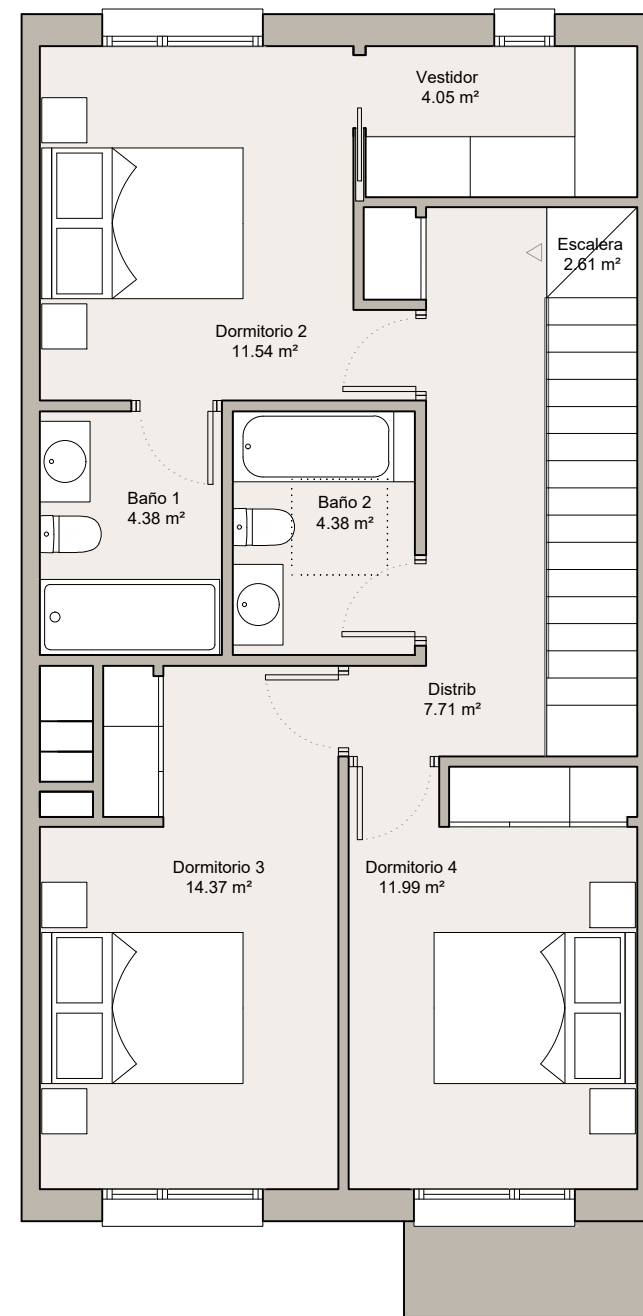

PLANTA PRIMERA
Superficie Construida: 75.60m²
Superficie Útil: 61,03m²

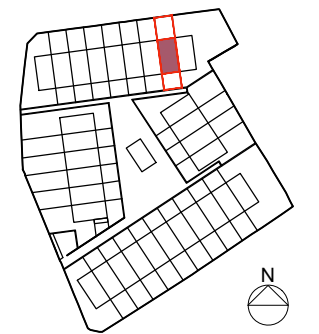
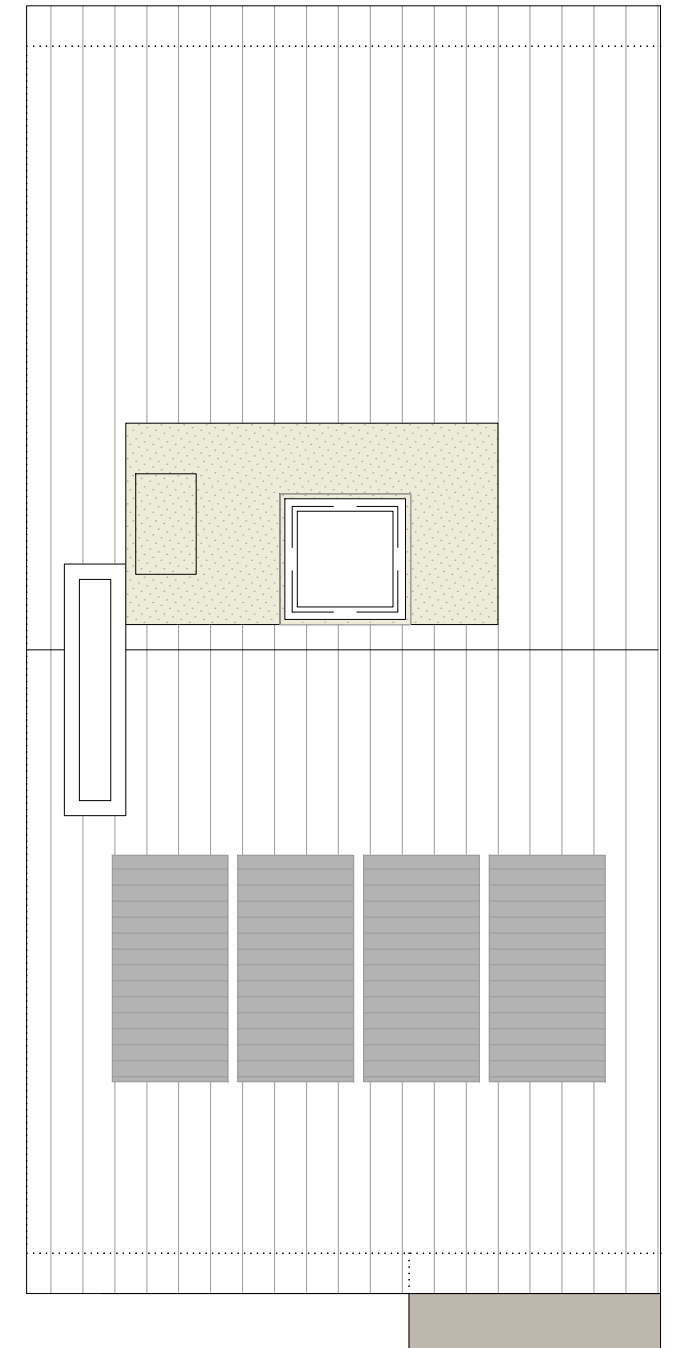

Nota: La presente distribución está supeditada a posibles variaciones derivadas de la estructura definitiva.

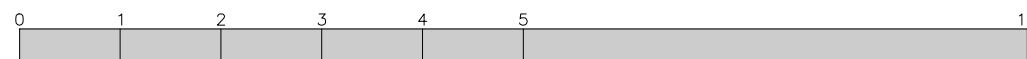
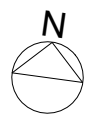

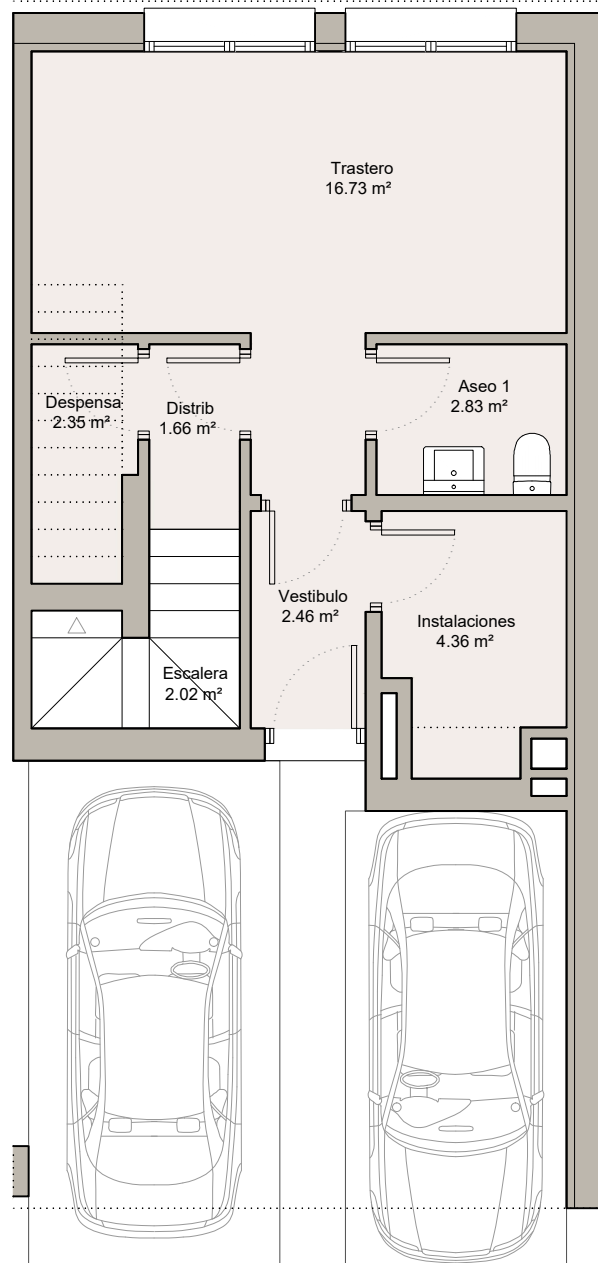

VIVIENDA 26
(PS+PB+P1ª)

PLANTA SÓTANO
Superficie Construida: 44.88m²
Superficie Útil: 32,41m²

S. CONSTRUIDA TOTAL VIVIENDA: 188,88m²
S. ÚTIL TOTAL VIVIENDA: 148,96m²

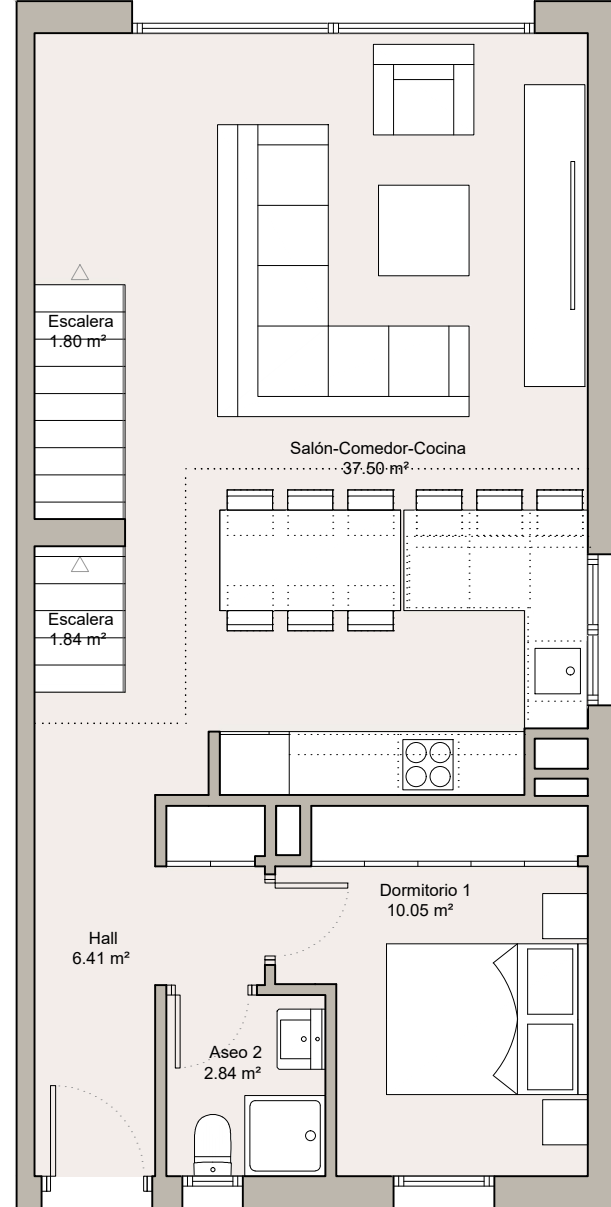

PLANTA BAJA
Superficie Construida: 72.00m²
Superficie Útil: 60,44m²

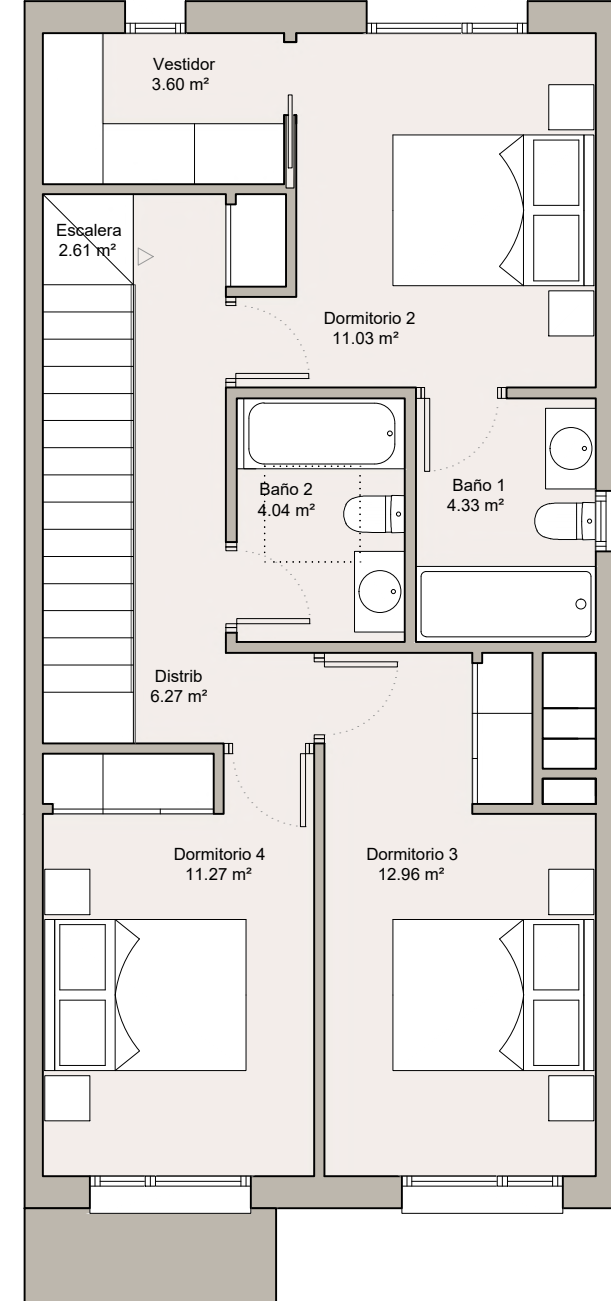
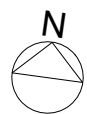

PLANTA PRIMERA
Superficie Construida: 72.00m²
Superficie Útil: 56,11m²

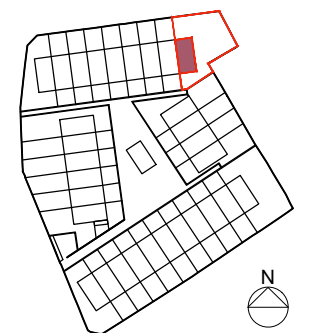
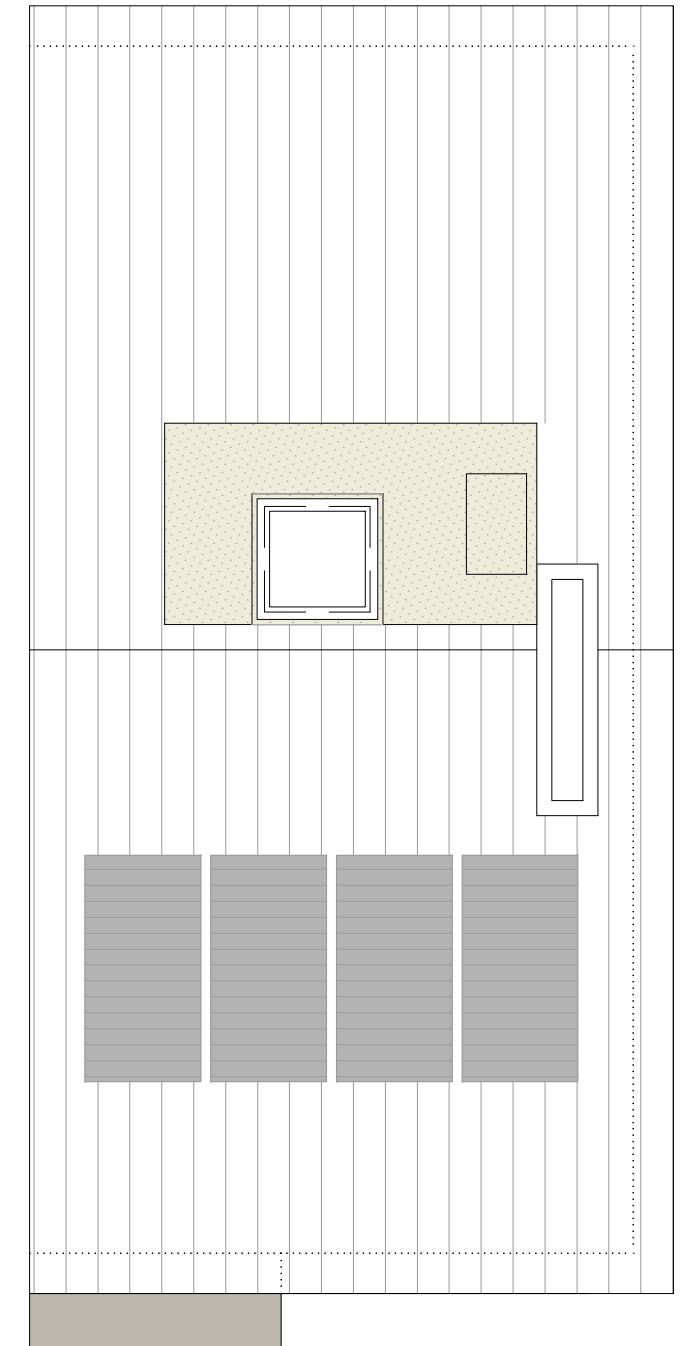

Nota: La presente distribución está supeditada a posibles variaciones derivadas de la estructura definitiva.

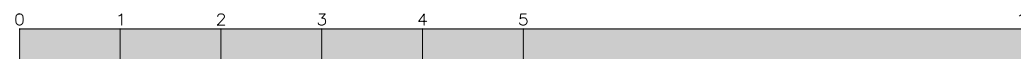

Vivienda 26

30 Viviendas unifamiliares adosadas con zonas comunes.
Calle de las Cuatro Peñas nº4 - Manzanares el Real
Abril 2026

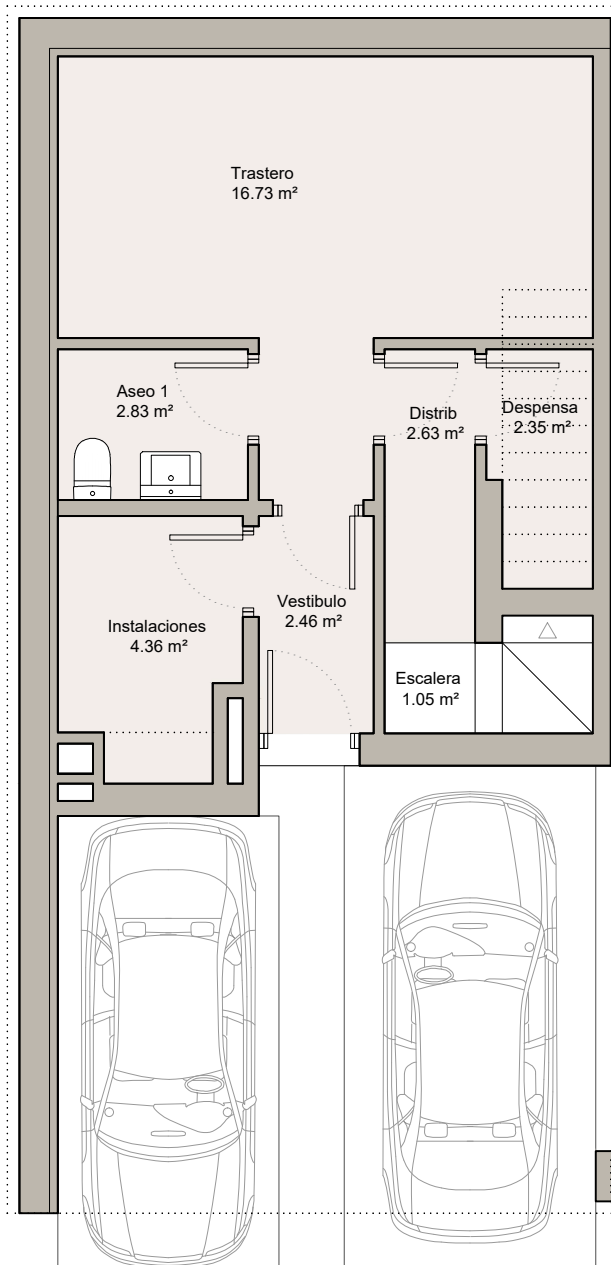

VIVIENDA 27
(PS+PB+P1º)

PLANTA SÓTANO

Superficie Construida: 44.88m²
Superficie Útil: 32,41m²

S. CONSTRUIDA TOTAL VIVIENDA: 188,88m²
S. ÚTIL TOTAL VIVIENDA: 148,96m²

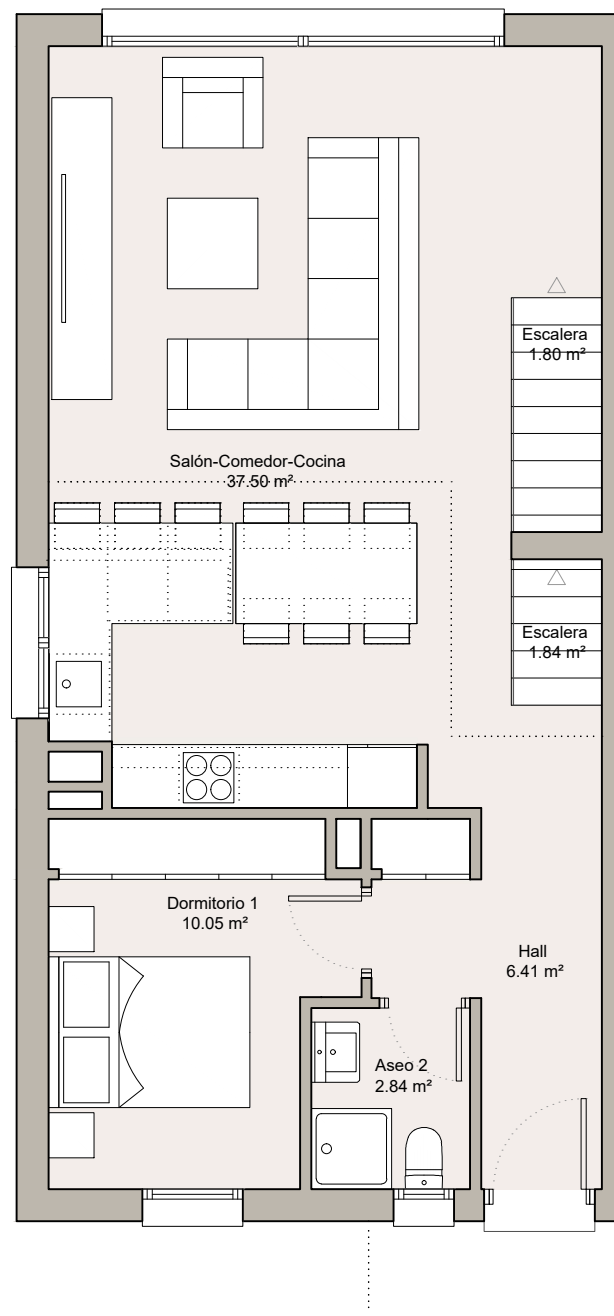

PLANTA BAJA

Superficie Construida: 72.00m²
Superficie Útil: 60,44m²

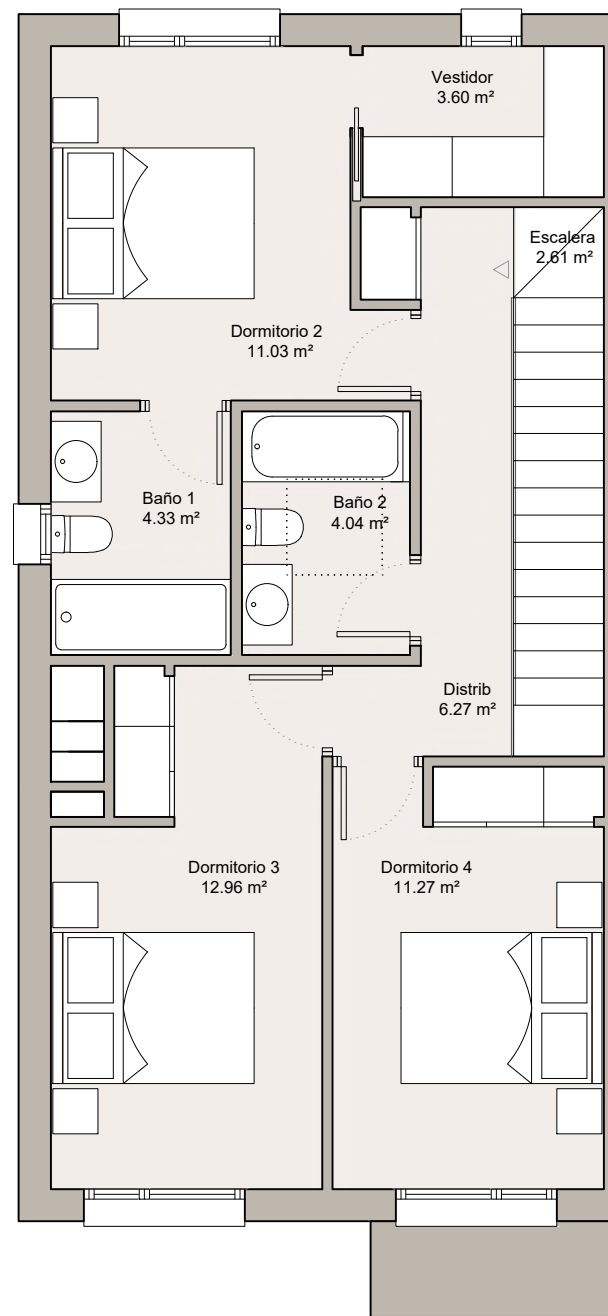

PLANTA PRIMERA

Superficie Construida: 72.00m²
Superficie Útil: 56,11m²

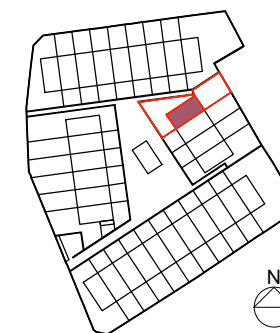
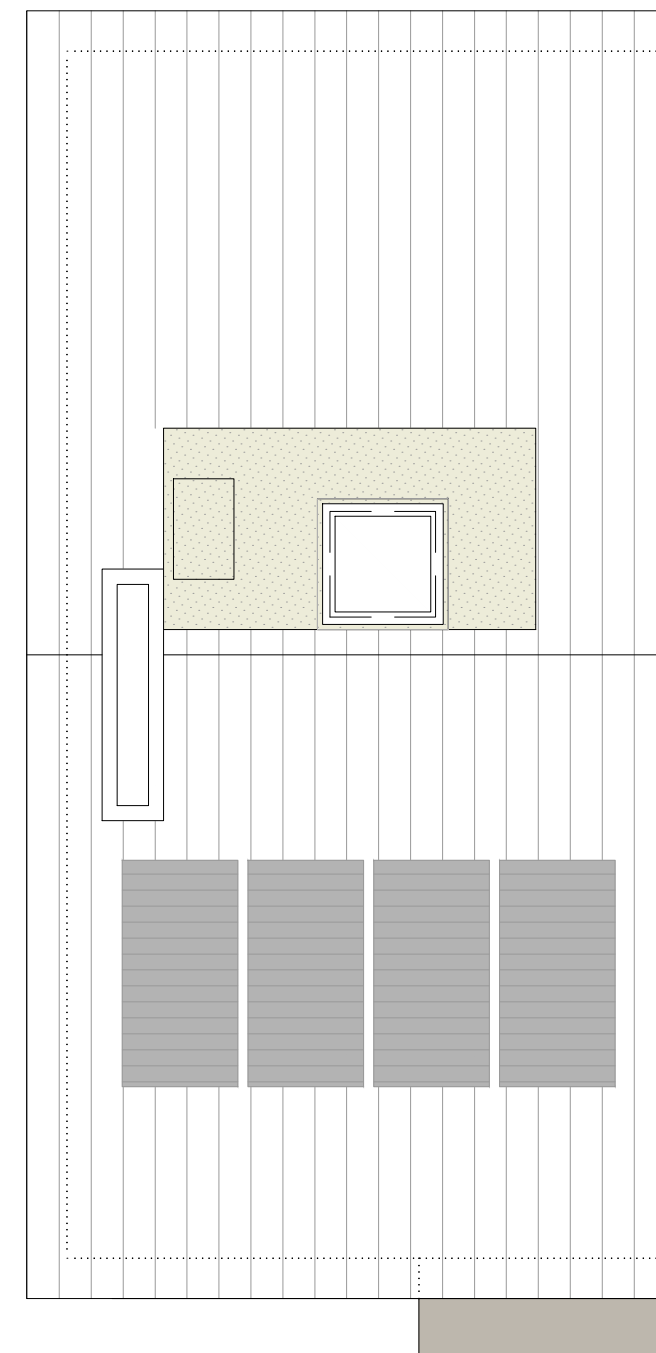

Nota: La presente distribución está supeditada a posibles variaciones derivadas de la estructura definitiva.

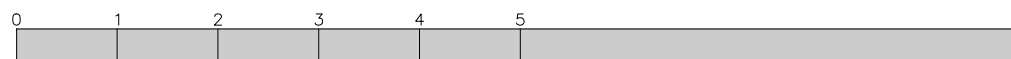
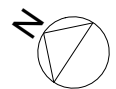

Vivienda 27

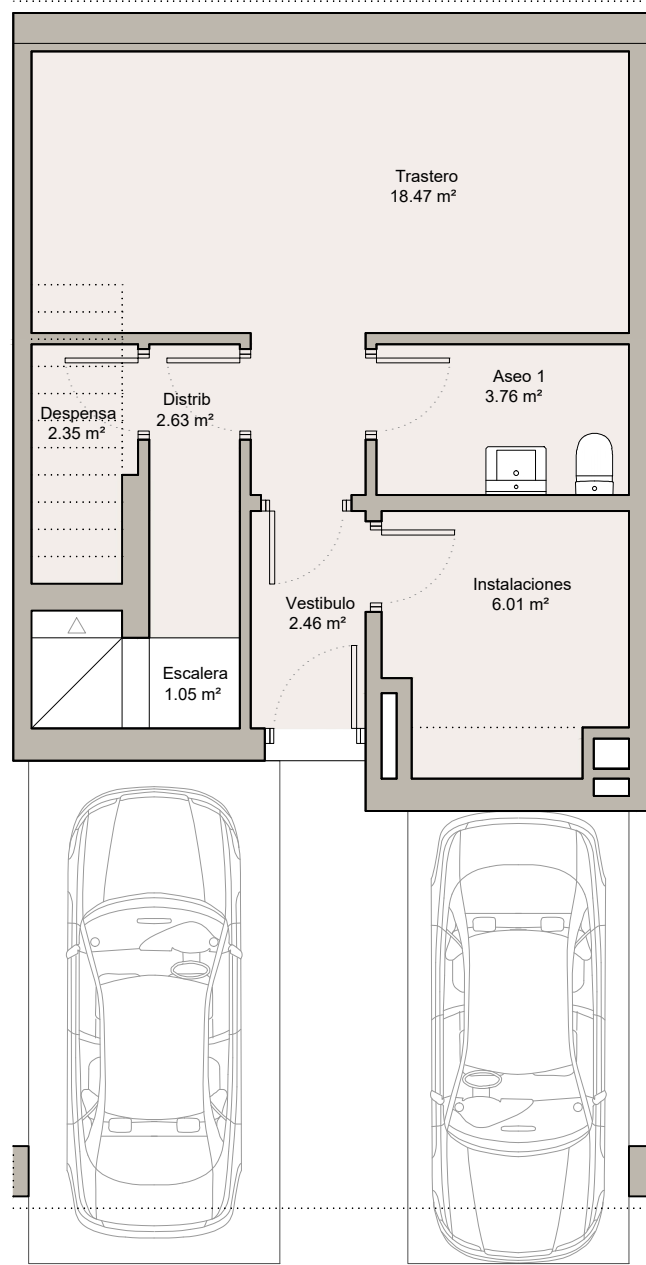

VIVIENDA 28
(PS+PB+P1º)

PLANTA SÓTANO

Superficie Construida: 48.21m²
Superficie Útil: 36,73 m²

S. CONSTRUIDA TOTAL VIVIENDA: 199,41m²
S. ÚTIL TOTAL VIVIENDA: 163,18m²

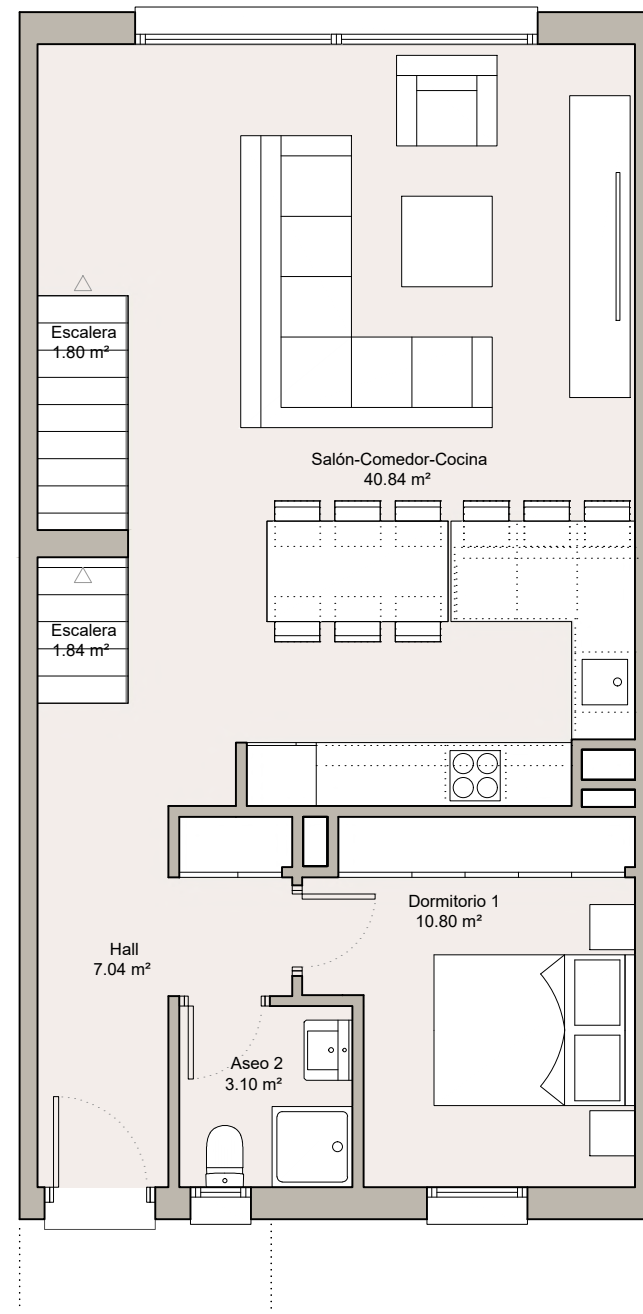

PLANTA BAJA

Superficie Construida: 75.60m²
Superficie Útil: 65,42m²

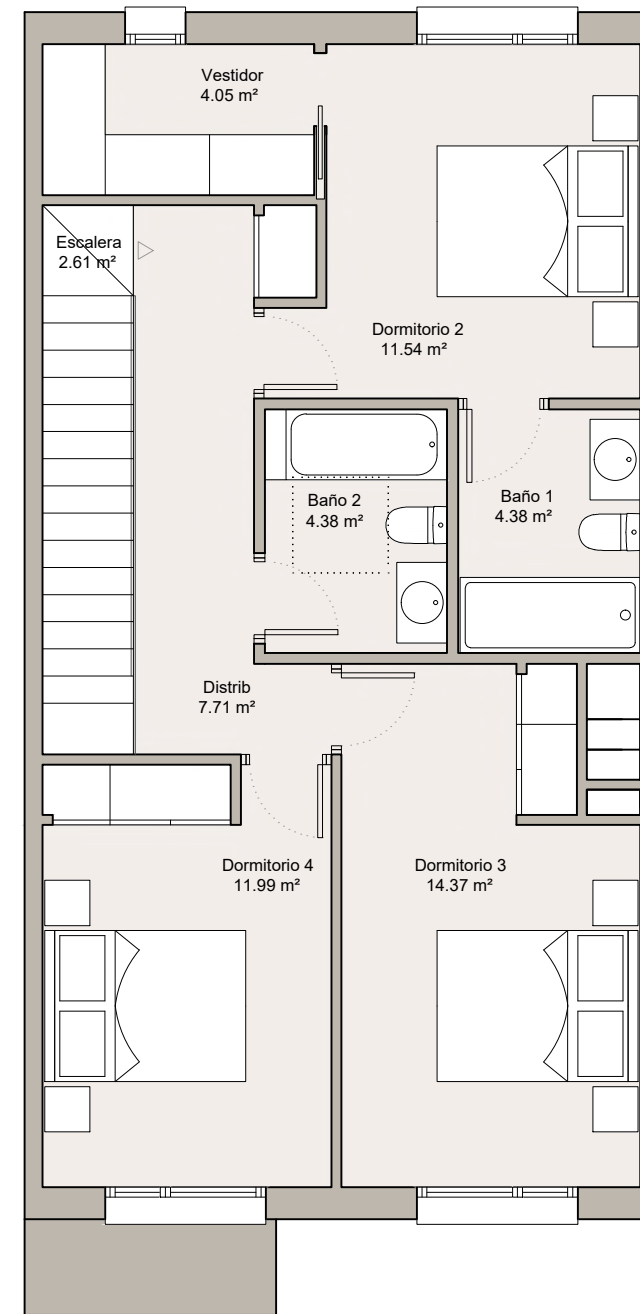
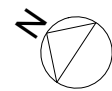

PLANTA PRIMERA

Superficie Construida: 75.60m²
Superficie Útil: 61,03m²

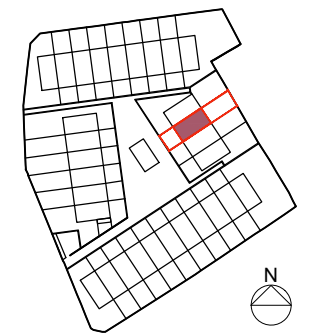
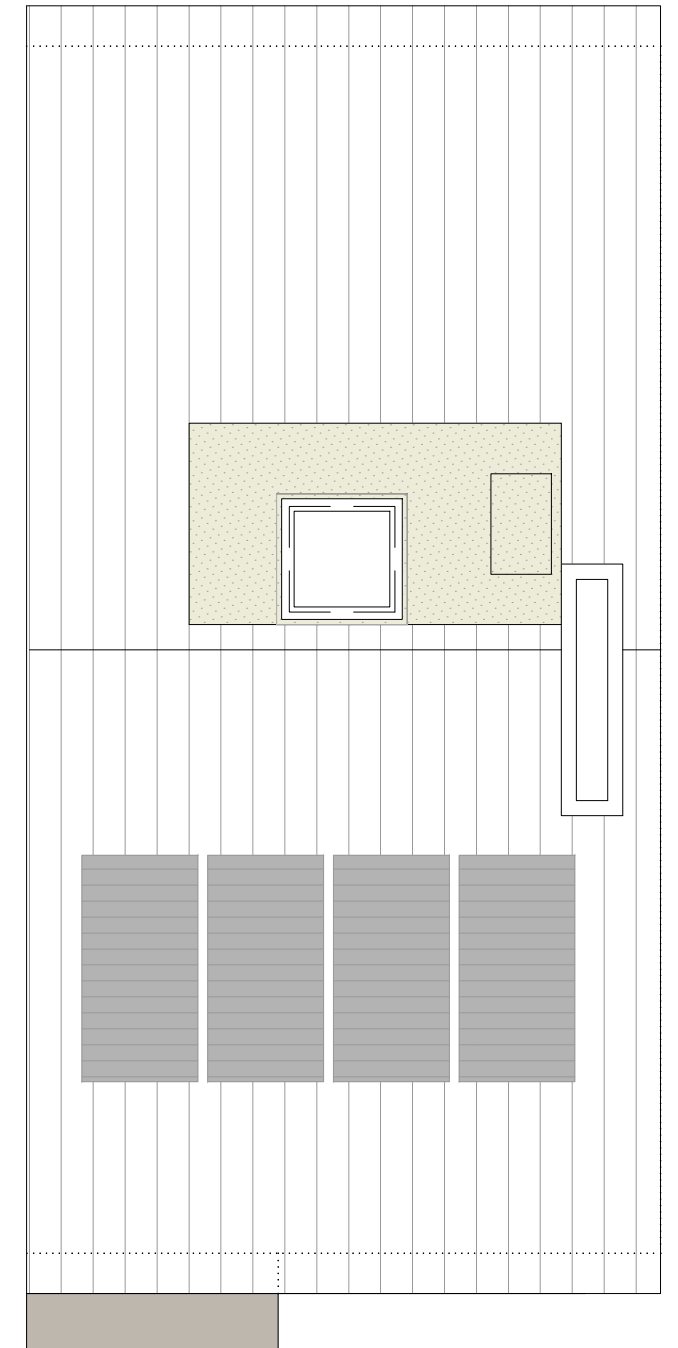

Nota: La presente distribución está supeditada a posibles variaciones derivadas de la estructura definitiva.

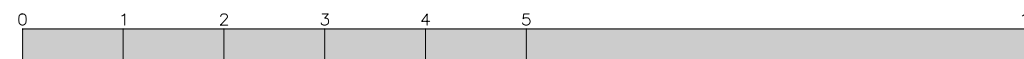

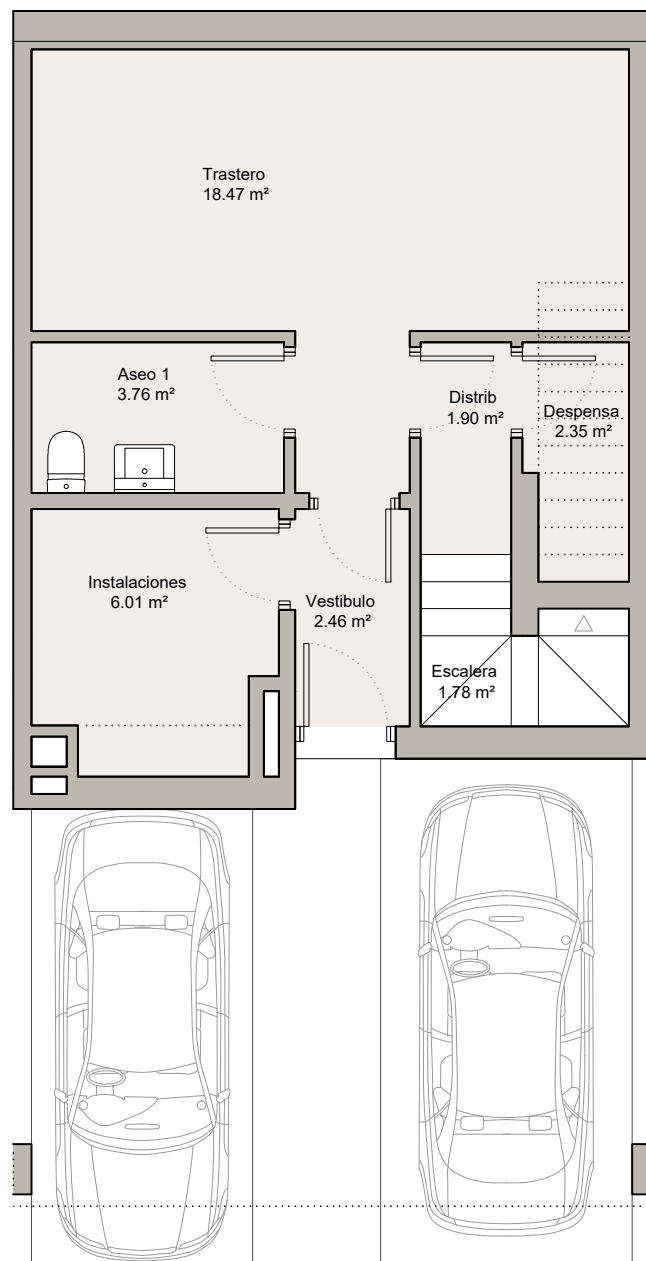

VIVIENDA 29
(PS+PB+P1ª)

PLANTA SÓTANO

Superficie Construida: 48.21m²
Superficie Útil: 36,73 m²

S. CONSTRUIDA TOTAL VIVIENDA: 199,41m²
S. ÚTIL TOTAL VIVIENDA: 163,18m²

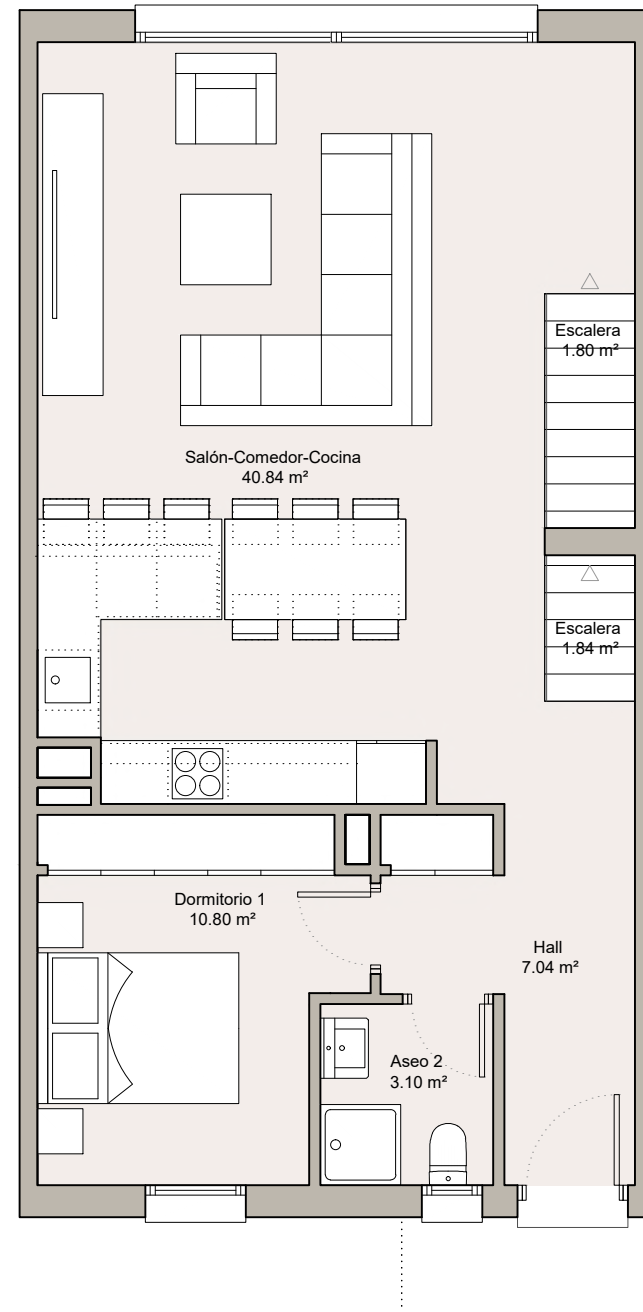

PLANTA BAJA

Superficie Construida: 75.60m²
Superficie Útil: 65,42m²

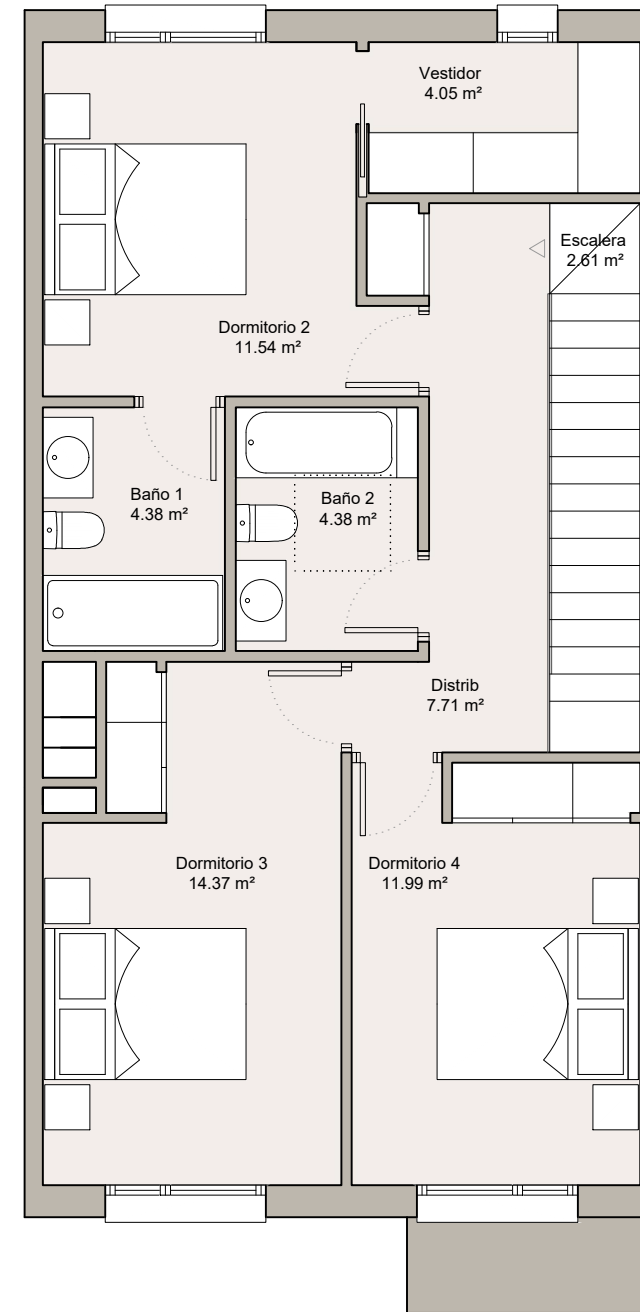

PLANTA PRIMERA

Superficie Construida: 75.60m²
Superficie Útil: 61,03m²

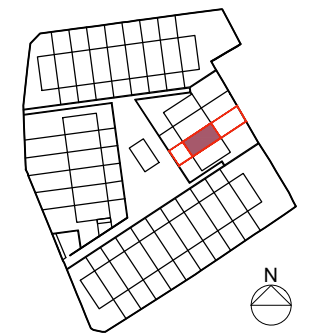
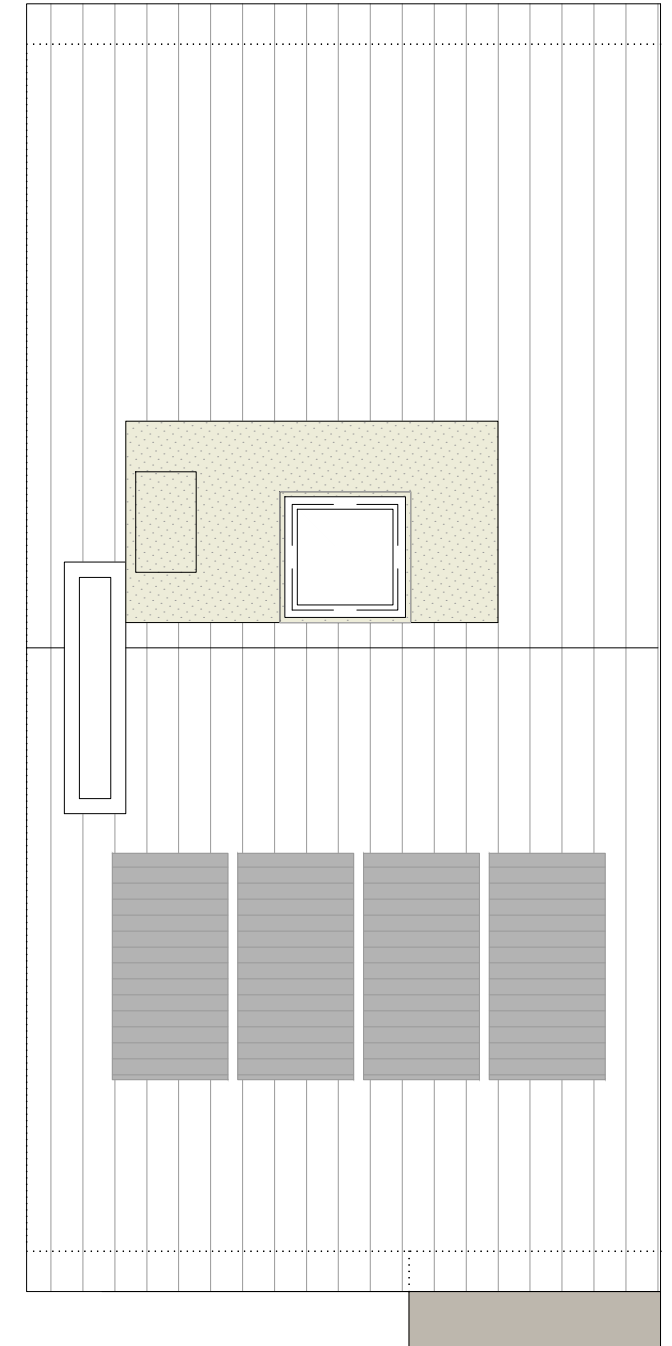

Nota: La presente distribución está supeditada a posibles variaciones derivadas de la estructura definitiva.

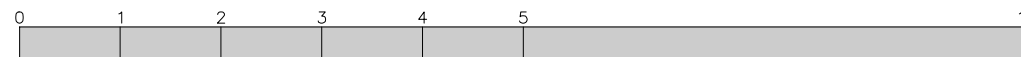
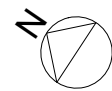

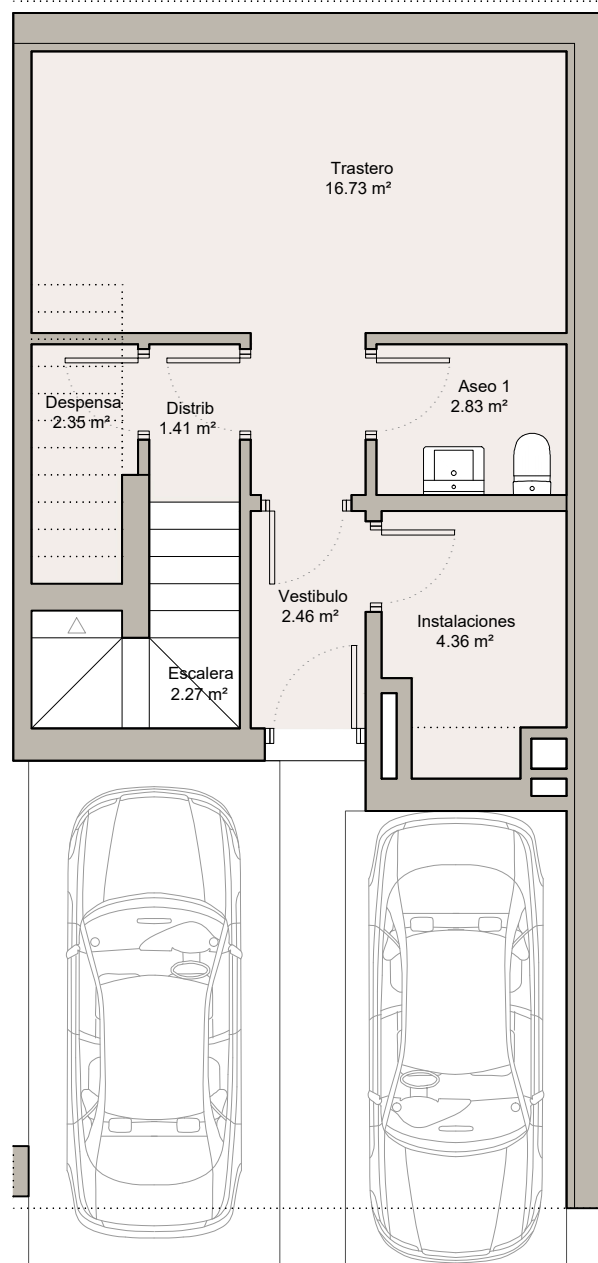

VIVIENDA 30
(PS+PB+P1º)

PLANTA SÓTANO
Superficie Construida: 44.88m²
Superficie Útil: 32,41m²

S. CONSTRUIDA TOTAL VIVIENDA: 188,88m²
S. ÚTIL TOTAL VIVIENDA: 148,96m²

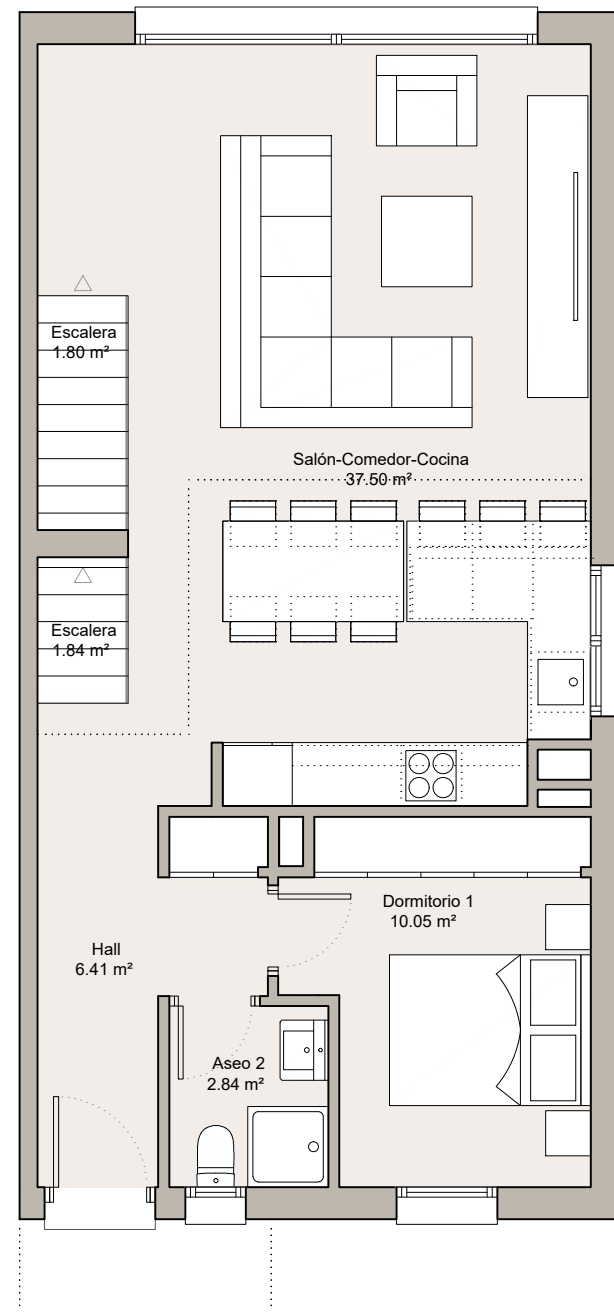

PLANTA BAJA
Superficie Construida: 72.00m²
Superficie Útil: 60,44m²

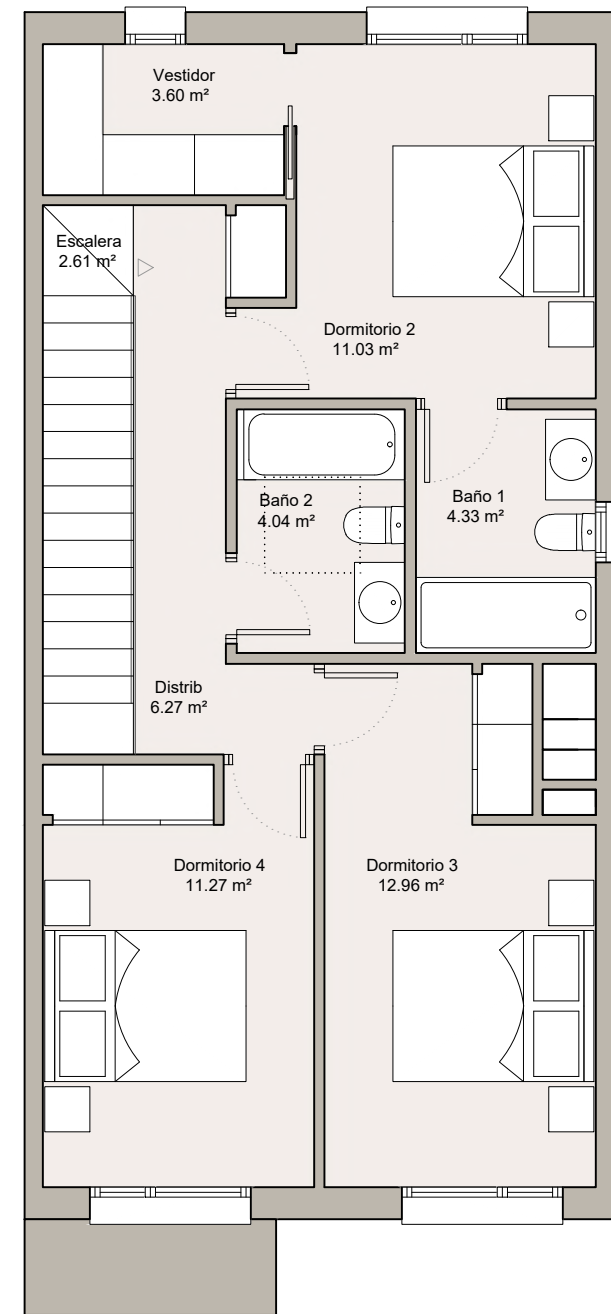
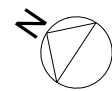

PLANTA PRIMERA
Superficie Construida: 72.00m²
Superficie Útil: 56,11m²

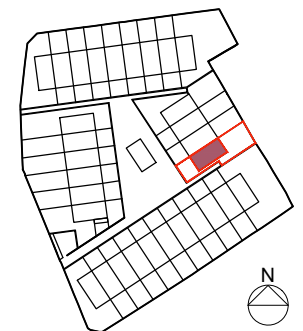
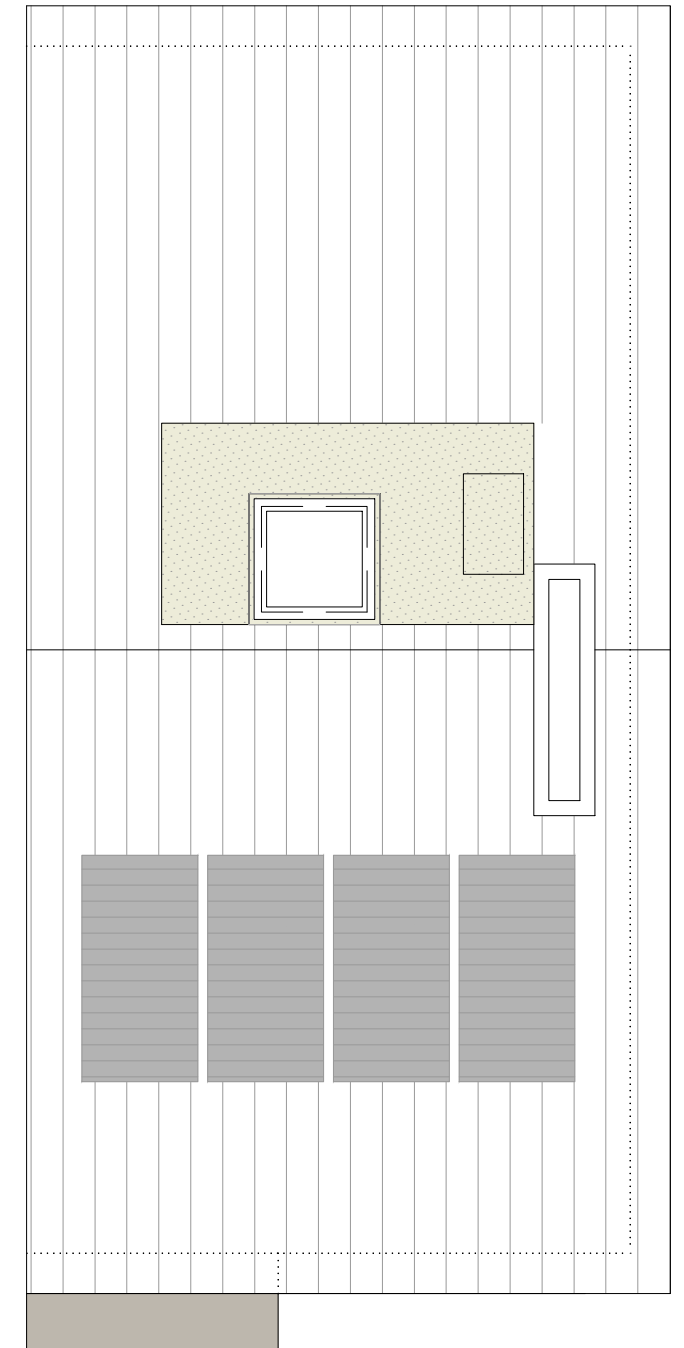

Nota: La presente distribución está supeditada a posibles variaciones derivadas de la estructura definitiva.

