

RESIDENCIAL OS CASTAÑOS - Castiñeiriño - Parcela BA3-



PLANTA

2a

VIVIENDA

A

ESCALA 1/75

☉ NORTE

ESCALA GRAFICA

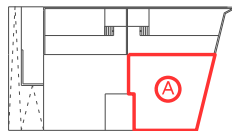

A.1 SALÓN COMEDOR	25,70 m ²
B.1 BAÑO 1	5,03 m ²
B.2 BAÑO2	3,55 m ²
C.1 COCINA	14,84 m ²
C.2 LAVANDERÍA	3,17 m ²
D.1 DORMITORIO 1	14,41 m ²
AP1 ARMARIO	1,44 m ²
D.2 DORMITORIO 2	10,90 m ²

AP2 ARMARIO	0,90 m ²
D.3 DORMITORIO 3	9,43 m ²
AP3 ARMARIO	1,38 m ²
D.4 DORMITORIO 4	10,39 m ²
AP4 ARMARIO	0,81 m ²
E.1 ENTRADA	5,93 m ²
E.2 DISTRIBUIDOR	7,39 m ²
AG ARMARIO	2,95 m ²

TOTAL	
SUPERFICIE ÚTIL VIVIENDA:	118,22 m ²
SUPERFICIE CONST. VIVIENDA:	138,84 m ²
SUPERFICIE CONST. VIVIENDA CON P/P COMUNES:	167,20 m ²

DOCUMENTACIÓN SUJETA A CAMBIOS DERIVADOS DE LA TRAMITACIÓN DE LA LICENCIA DE OBRA, DESARROLLO DE LA OBRA DE EDIFICACIÓN O DECISIÓN DE LA DIRECCIÓN DE OBRA

13/11/2018

Diseña: Aurianova Arquitectos **Gestiona:** Gesvieco **Promueve:** Galivivienda

RESIDENCIAL OS CASTAÑOS PARCELA BA3: 6 viviendas libres, garajes y trasteros.

www.galivivienda.com

Nota: Todas las imágenes y planos son informativos y de carácter orientativo y no contractual, pudiendo sufrir modificaciones durante la realización del proyecto y la ejecución de la obra por razones técnicas, jurídicas o comerciales. Las superficies son aproximadas.